

**SECCIÓN A**

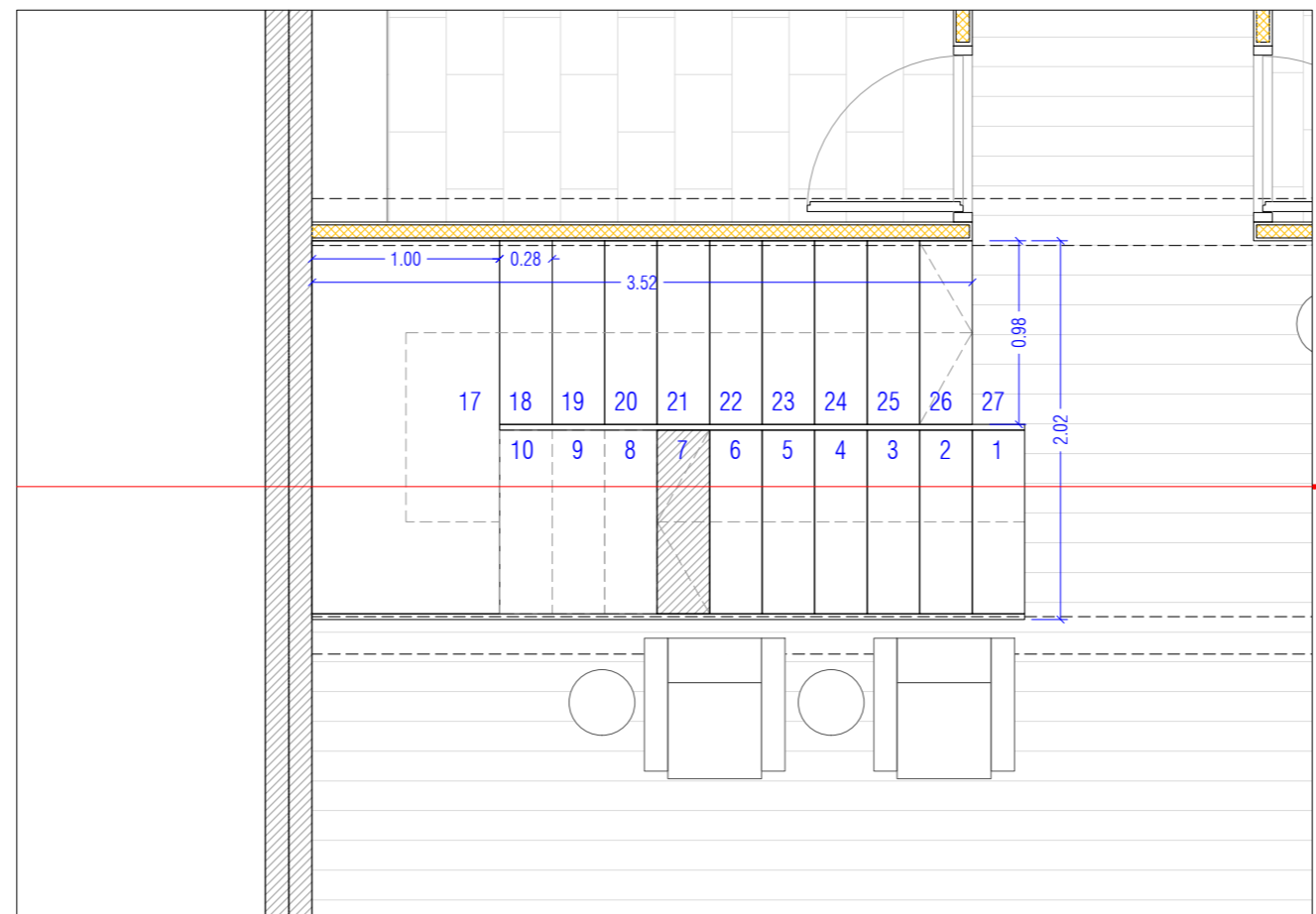

PLANTA PRIMERA

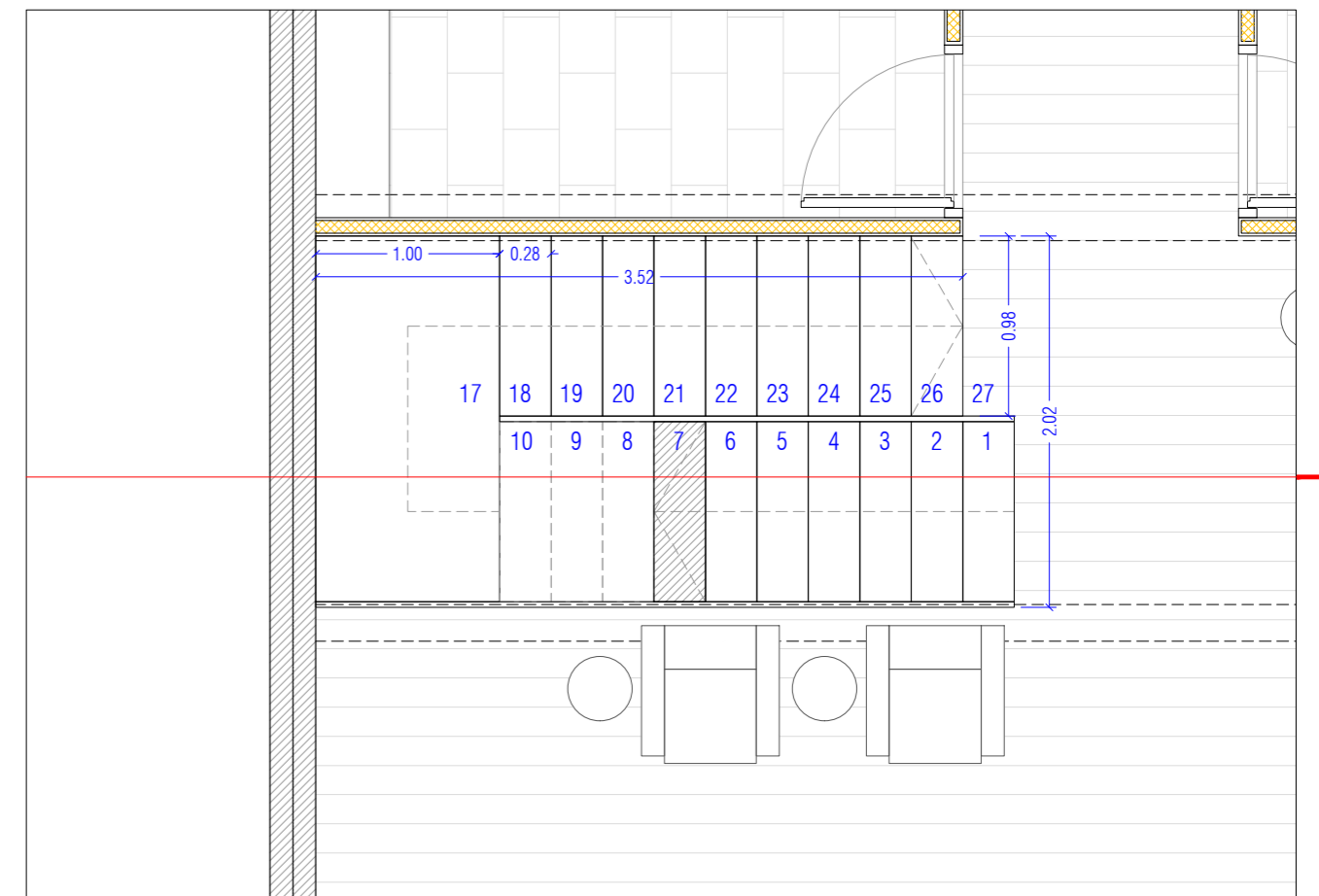

PLANTA TERCERA

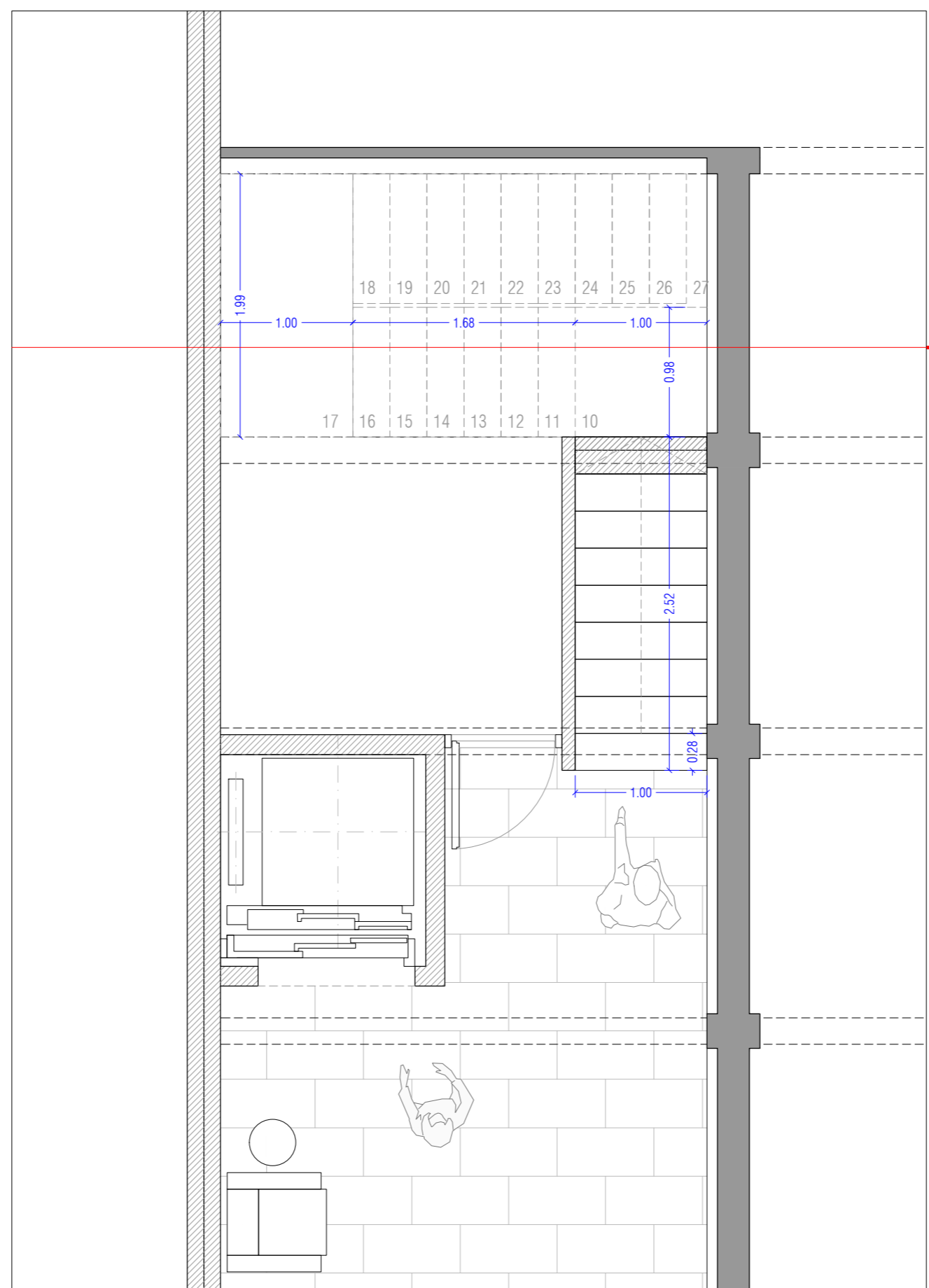

PLANTA BAJA

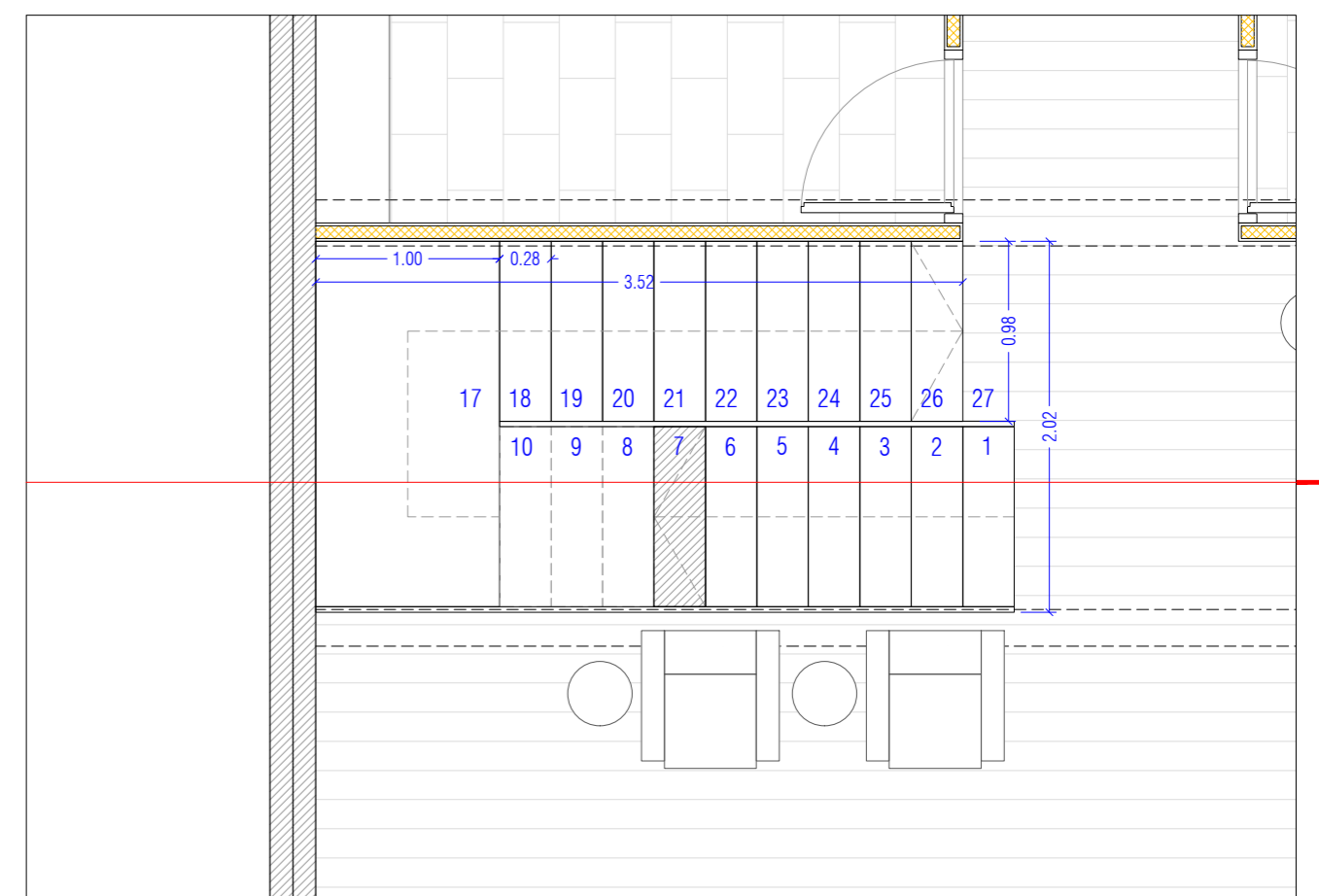

PLANTA SEGUNDA



plano	ESCALERA	LOBBY	fecha	julio 2017	escala	1/40	nº plano	a29
-------	----------	-------	-------	------------	--------	------	----------	-----

proyecto	ACONDICIONAMIENTO DEL EDIFICIO SOPORTELES EN EL BERBÉS							
emplazamiento	AVENIDA DA BEIRAMAR / PUERTO PESQUERO DE VIGO							
arquitectos autores	MARÍA GONZÁLEZ FERRO	JOSÉ ENRIQUE ESCOLAR PIEDRAS						
director proyecto	JOSÉ ENRIQUE ESCOLAR PIEDRAS							

El presente documento es copia de su original del que es el autor el arquitecto firmante. Su utilización total o parcial, así como su reproducción o cesión a terceros, requerirá de la previa autorización expresa de su autor, quedando en todo caso prohibida cualquier modificación unilateral del mismo. Este plano deberá verificarse con los correspondientes de instalaciones y estructuras. Así mismo, el contratista comprobará las dimensiones y niveles indicados en los planos antes de su ejecución, advirtiéndolo a la dirección facultativa de cualquier diferencia existente.