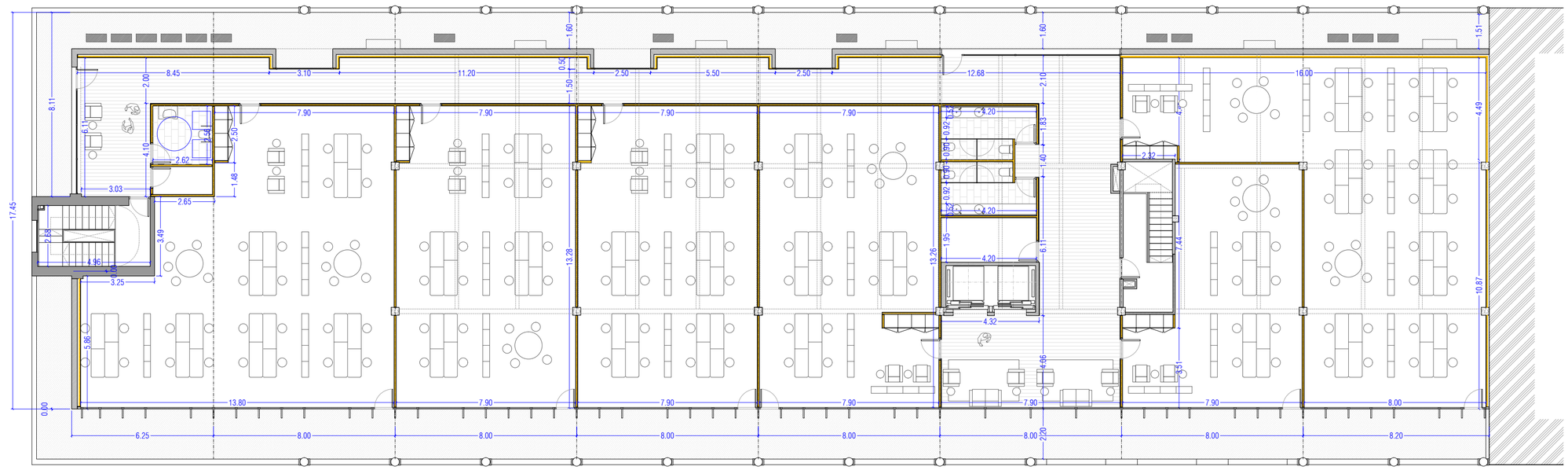

PLANTA TERCERA

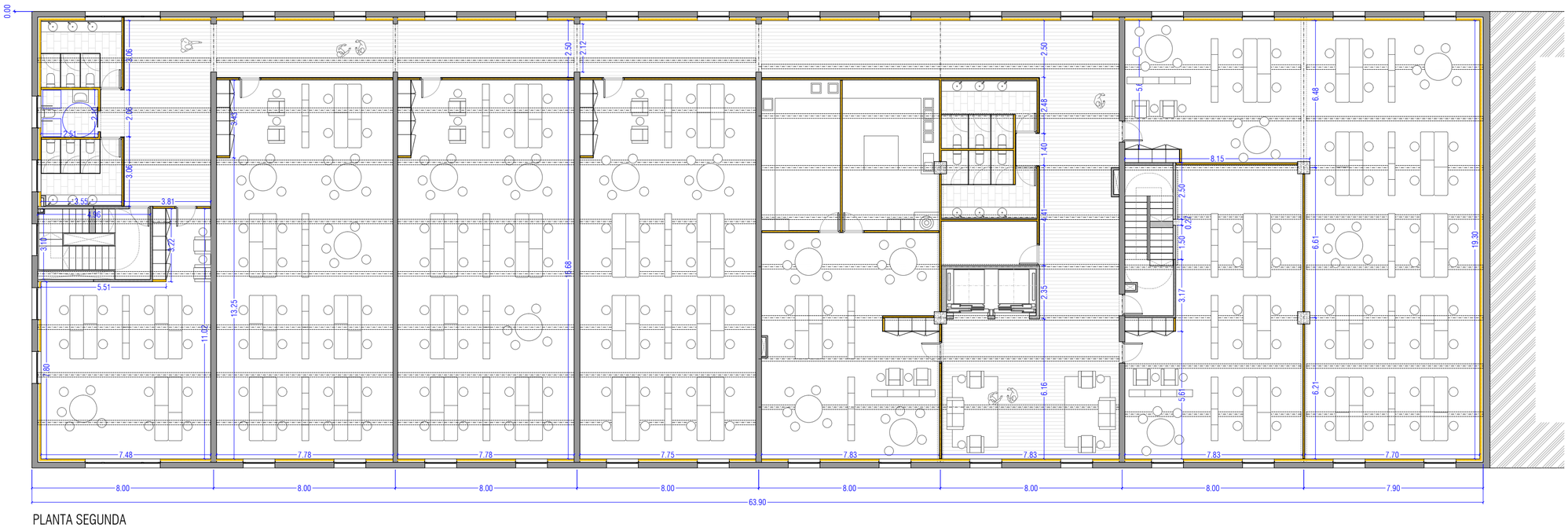

PLANTA SEGUNDA

Puerto de Vigo

Autoridad Portuaria de Vigo

proyecto	ACONDICIONAMIENTO DEL EDIFICIO SOPORTALES EN EL BERBÉS
emplazamiento	AVENIDA DA BEIRAMAR / PUERTO PESQUERO DE VIGO
arquitectos autores	MARÍA GONZÁLEZ FERRO JORDI CASTRO ANDRADE
director proyecto	JOSÉ ENRIQUE ESCOLAR PIEDRAS

MARÍA GONZÁLEZ FERRO | JORDI CASTRO ANDRADE

JOSÉ ENRIQUE ESCOLAR PIEDRAS

plano	ACOTADOS	PLANTA SEGUNDA + TERCERA	fecha	julio 2017	escala	1/150	nº plano	a17

El presente documento es copia de su original del que es el autor el arquitecto firmante. Su utilización total o parcial, así como su reproducción o cesión a terceros, requerirá de la previa autorización expresa de su autor, quedando en todo caso prohibida cualquier modificación unilateral del mismo.

Este plano deberá verificarse con los correspondientes de instalaciones y estructuras. Así mismo, el contratista comprobará las dimensiones y niveles indicados en los planos antes de su ejecución, advirtiendo a la dirección facultativa de cualquier diferencia existente.