Planos

Maps

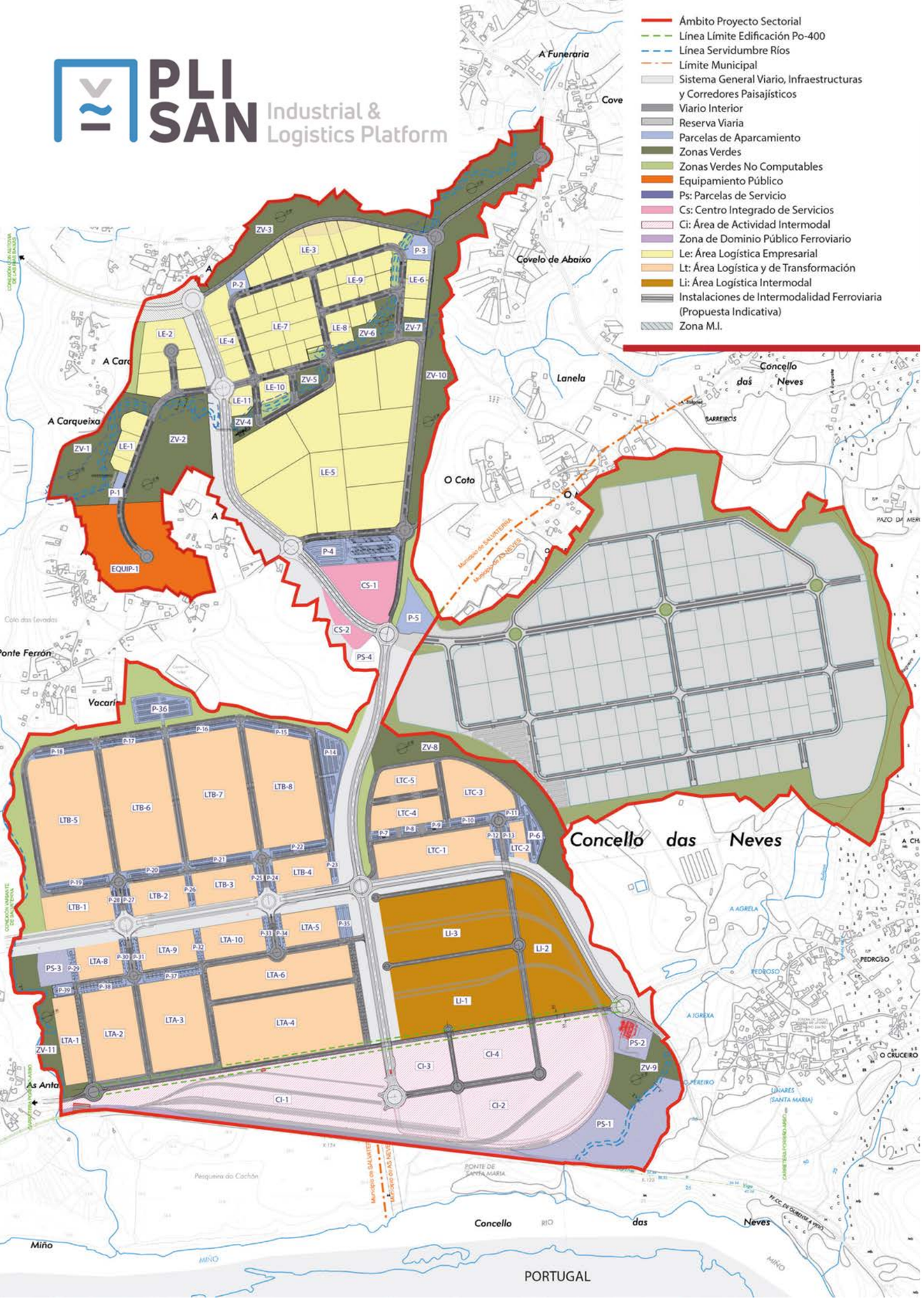

PLISAN: PLATAFORMA LOGÍSTICO-INDUSTRIAL DEL PUERTO DE VIGO

Promovida por el Puerto de Vigo (60,6%) junto con el Consorcio Zona Franca de Vigo (21,1%) y la Xunta de Galicia (18,3%), la PLISAN se constituye como un área especializada caracterizada por una alta conectividad y una intermodalidad orientada a grandes empresas y servicios logísticos así como todo tipo de actividades industriales y empresariales y sus servicios generales asociados. Se trata de un complejo multifuncional dispuesto sobre un ámbito territorial de 310 Ha (ampliable hasta las 400 Ha con la incorporación de la zona MI), situado estratégicamente en los municipios de Salvaterra y As Neves, a 35 km de Vigo, conectado mediante la autovía A-52 con el Puerto de Vigo, con la Autopista del Atlántico (AP-9) y con el Norte de Portugal (A-55), y conectada con la Red Ferroviaria de Interés General (RFIG) Madrid-Ourense-Vigo-Puerto de Vigo.

Como tal, la plataforma logística está especialmente diseñada y concebida para un desempeño óptimo de sus funciones, de forma integrada y sinérgica, con potencialidades de desarrollo a corto, medio y largo plazo, tanto para la prestación conjunta de servicios a la totalidad del conjunto del nodo logístico de Vigo y su puerto, como para extender su proyección a escala regional, nacional e internacional.

PLISAN: INDUSTRIAL LOGISTICS PLATFORM OF THE PORT OF VIGO

Promoted by the Port of Vigo (60.6%) together with the Vigo Free Trade Zone Consortium (21.1%) and the Xunta de Galicia (18.3%), PLISAN is constituted as a specialized area characterized by a high connectivity and intermodality aimed at large companies and logistics services as well as all kinds of industrial and business activities and their associated general services. It is a multifunctional complex arranged on a territorial area of 310 Ha (expandable up to 400 Ha with the incorporation of the MI zone), strategically located in the municipalities of Salvaterra and As Neves, 35 km from Vigo, connected by the motorway A-52 with the Port of Vigo, with the AP-9 Autopista del Atlántico highway and with the North of Portugal (A-55), and connected with the Spanish General Interest Railway Network (RFIG) Madrid-Ourense-Vigo-Puerto de Vigo.

As such, the logistics platform is specially designed and conceived for optimal performance of its functions, in an integrated and synergistic way, with development potential in the short, medium and long term, both for the joint provision of services to the entire set of Vigo logistics node and its port, as to extend its projection on a regional, national and international scale.

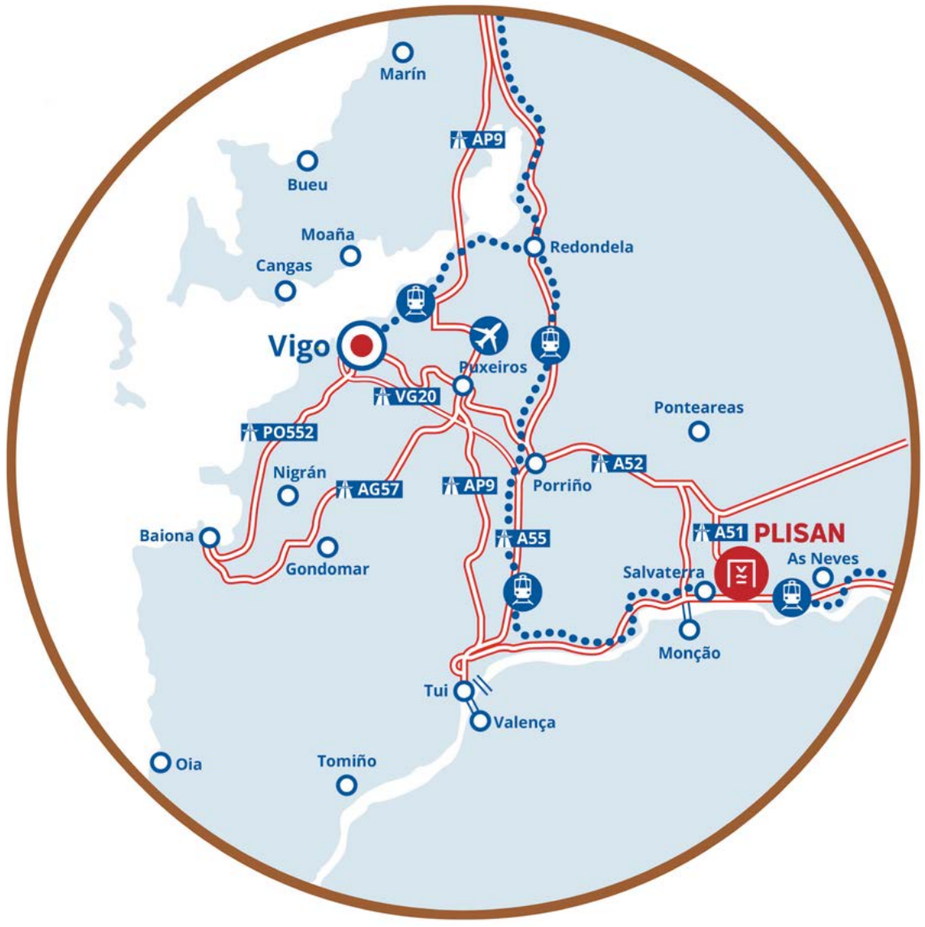

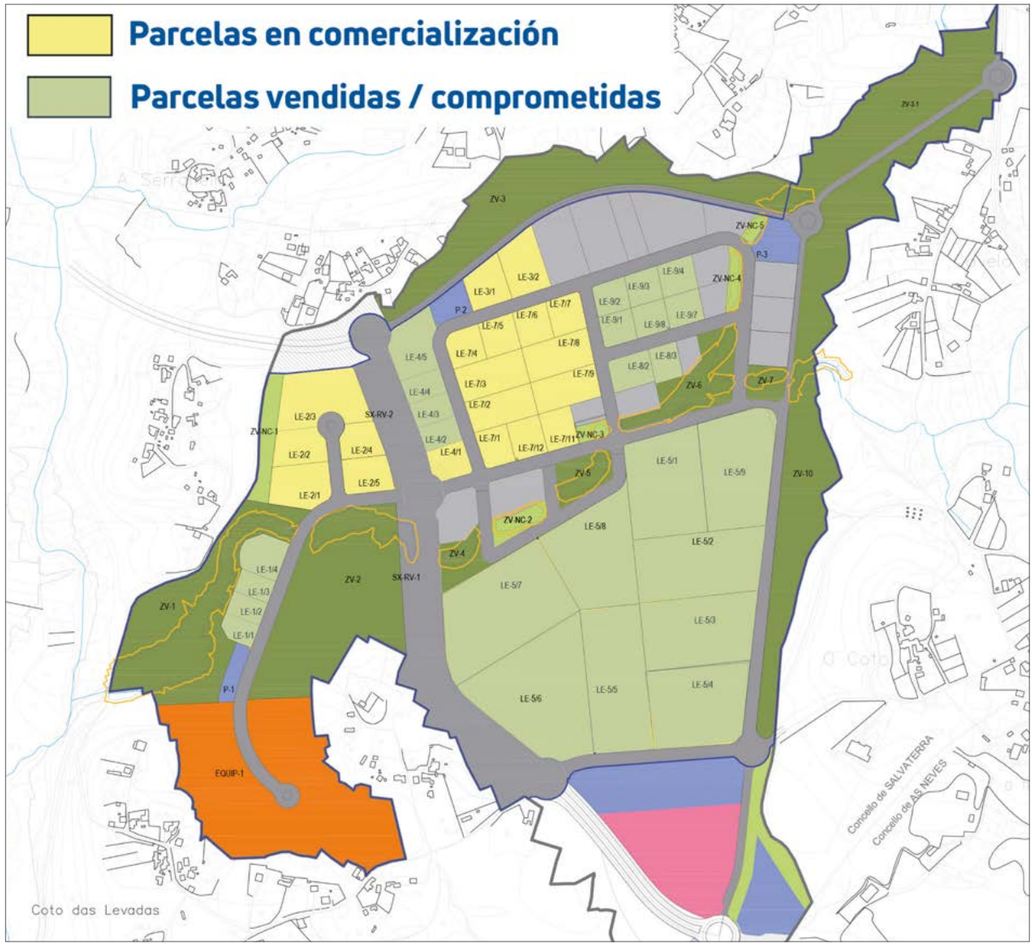
Parcelas en comercialización
Parcelas vendidas / comprometidas
Coto das Levadas
Concello de SALVATERRA
Concello de AS NEVES

Puerto de Vigo

Autoridad Portuaria de Vigo

Ría de Vigo

mapa de balizamiento

ENFILACIÓN DE CABO HOME
ENFILACIÓN DE CANIDO
ENFILACIÓN DE CABO ESTAI
ENFILACIÓN DE BAIONA

Enseada do Pouso
Enseada Cano da Cunca
RÍA DE PONTEVEDRA
Enseada das Conchas
Ría de Aldán
Costa de Soavela
Enseada da Barra
Cala da Masa
Ens. de Liméns
Ens. do Fornelo
Enseada do Rei
Enseada do Entreminos
Enseada de Cangas
Enseada de Vigo
Enseada de Bouzas
Enseada de Samil
Estreito de Rande
Enseada de Moaña
Cala do Quino
Enseada de Meis
Lagoa de Rio
Cala da Percha
Enseada de Chancelos
Boca do Lago
Cala da Campana
Freu da Porta
Enseada dos Gabotos
Enseada de Concelo
Enseada de Formos
Enseada Carreira ou de Patos
Ría de Baiona
Enseada de Baiona
Enseada Bombardera
Enseada do Tío Andrés
Enseada do Tato

North VIGO A
992246042

North VIGO B
992246041

North VIGO C
992246040

South VIGO A
992246038

South VIGO B
992246037

South VIGO C
992246036

Recalada VIGO Entr.
992246039

Cabo Home
Punta Robaleira
Punta Sobrido
Sobrido
Montalgudo
Salaíño
Borneira
Pedra Borrón
Monte Faro
Punta Canabal
Cabo Vicos
Boeiro
Boya meteorológica Intecmar
La Negra
Serralleiras
Carallóns
Punta Lameda
Rapatimóns
Cabezo S. Xoan
Direccional 084º entrada Ría de Baiona
Baiona
Los Lobos
Cabo Silleiro
Bondaña
Tofiño
Museo do Mar
Con de Pego
Rodeira
O Con
Moaña
Meira
Latón
Lousal
Domaio
Baixo da Meda
Baixo Castrexón
ETEA
Cargadero mineral
Cesantes
Santa Cristina de Cobres
Islote Don Pedro
San Adrián de Cobres

Lagoa
Pedra da Lagoa
Guixar

Trasatlánticos
Berbés

Transbordadores

N

1 : 50.000

1,000 m. 0 1 2 3 4 5 km.

BALIZAS Y SEÑALES

NORTE
SUR
OESTE
ESTE
LATERAL ESTRIBOR
LATERAL BABOR
PELIGRO AISLADO
AGUAS SEGURAS
PELIGRO NUEVO NAUFRAGIO
MARCA ESPECIAL
TORRE BALIZA
FARO

RITMO SEÑALES LUMINOSAS

FI
FI (2)
FI (3)
FI (4)
FI (2+1)
OC
OC (3)
CT
CT (9)
CT (6) +DL

POLÍGONO DE BATEAS

SIRENA NIEBLA
RACON
BALIZA VIRTUAL

diseño: jesús nieto
APV BLZMTO V2.0 mar22

TERRAL

Puerto de Vigo

Autoridad Portuaria de Vigo

A
B
C
D
E
F
G
H
I
J

TERMINAL DE TRANSBORDADORES RO-RO
RO-RO TERMINAL

DÁRSENA 1
BASIN 1

DÁRSENA 2
BASIN 2

M. REPARACIONES BOUZAS
SHIP REPAIR QUAY

DÁRSENA DE BOUZAS
BOUZAS BASIN

CONSTRUCCIÓN Y REP. NAVAL
SHIPYARDS

PUERTO PESQUERO
FISHING PORT

DÁRSENA 3
BASIN 3

DÁRSENA 4
BASIN 4

DÁRSENA 1
BASIN 1

DÁRSENA 2
BASIN 2

MUELLE DE TRASATLÁNTICOS
CRUCEROS
CRUISE TRAFFIC

TRÁFICO DE RÍA
INNER ESTUARY
PAX TRAFFIC

DÁRSENA DE A LAXE
A LAXE BASIN

CASCO VELLO

BERBES

M. DE COMERCIO
CRUCEROS
CRUISE TRAFFIC

M. DEL TRANSVERSAL
MERCANCÍA GENERAL
CONVENCIONAL
BREAK BULK

M. DEL ARENAL
MERCANCÍA GENERAL
CONVENCIONAL
BREAK BULK

MUELLE DE GUIXAR
CONTAINER TERMINAL

TERMINAL DE CONTENEDORES

TERMINAL INTERMODAL FERROVIARIA ADIF

Acceso Guixar
Muelles Comerciales

ZONA A LAGOA

Monte da Guía

Monte do Castro

ALCABRE

BOUZAS

TEIS

N

VG-20

VG-20	
A-52	Ourense-Madrid
AP-9	Pontevedra-Santiago
A-55	Portugal
AG-57	Baiona

AP-9	Pontevedra-Santiago
A-55	Portugal
A-52	Ourense-Madrid
	Aeropuerto

A-52 Ourense Madrid

AP-9

1 CONSORCIO ZONA FRANCA DE VIGO
2 TERMICAR VIGO, S.L.
3 FRIGORÍFICOS DE VIGO, S.A.
4 KONGSBERG MARITIME SP
5 ALFACARGO SHIPPING LOGISTICS
6 CHORRO NAVAL, S.L.
7 REPRESENTACIÓN HNOS. PASTORIZA, S.L.
8 DISTRIBUCIONES SEPORT, S.L.
9 REPSOL COM. PROD. PET. - ESTAC. SERVICIO
10 COFRADÍA PESCADORES SAN FRANCISCO
11 ASOC. M. ART. DEP. S. MIGUEL BOUZAS
12 C. SOCIAL DE BOUZAS (XUNTA DE GALICIA)
13 GALICIAMAR, S.A.
14 FEDERACIÓN GALLEGA DE VELA
15 FUNDACIÓN CETMAR
16 LICEO MARÍTIMO DE BOUZAS
17 CSIC- INVESTIGACIONES MARINAS
18 IES AUDIOVISUAIS VIGO - XUNTA DE GALICIA
19 REAL CLUB NÁUTICO DE VIGO
20 GRUPO SUARDÍAZ
21 CISERPO, S.L.
22 NAUTICAL LUIS ARBULU, S.L.
23 TECNYSYSTEM HIDRAULIC, S.L.U.
24 FINANZAUTO, S.A.
25 JUSTO LÓPEZ VALCARCEL, S.A.
26 IBERCONSA SEAFOOD PROCESSING, SLU
27 REPARAC. NAVALES Y LIMP. DIAZ, S.L.
28 SERVOTEK MOTOR, S.L.
29 TURBO 10, S.L.
30 MARINA DAVILA SPORT, S.L.
31 MARPOLGAL, A.I.E.
32 REDEROS DE VIGO, S.L.
33 CONST. MONTAJES PÉREZ RÍO, S.L.-BAR
34 MECÁNICA NAVAL MECANASA, S.A.
35 CISERPO, S.L.
36 SURPESCA, S.A.
37 PINTURAS HEMPEL, S.A.
38 CALDERERÍA IND. NAVAL CIN, S.L.
39 IBERCONSA SEAFOOD PROCESSING
40 VIGRA, S.L.
41 MOREIRA FACTURING, S.L.
42 KRUG NAVAL, S.A.L.
43 COTERENA, S.L.
44 CARPINTERÍA NAVAL NIETO, S.L.

AUTORIDAD PORTUARIA DE VIGO
a SILO AUTOMÓVILES
b,c ALMACENES ARMADORES DÁRSENA 2 (71 a 84 y 48 a 59)
d ALMACENES ARMADORES DÁRSENA 1 (60 a 70)
e,f ALMACENES ARMADORES MUELLE REPARACIONES (A1 a A29 y B1 a B17)

1 ASTILLEROS LAGOS, S.L.
2,3 CONSTR. NAV. PAULINO FREIRE, S.A.
4 FRANCISCO CARDAMA, S.A.
5 ARMADA, S.A. ASTILLEROS Y VARAD.
6 FRANCISCO CARDAMA, S.A.
7 GUILLERMO IGLESIAS SALGADO
8 AGRUPACIÓN NÁUTICA SAN GREGORIO
9 ASTILL. Y VARAD. SAN GREGORIO, S.L.
10 ASTILLEROS ARMON VIGO, S.A.
11 ORBE, S.A.
12 HERMANOS BARREIRO, C.B.
13 NAVAL CERVERA, S.L.
14 ASTILLEROS RÍA DE VIGO, S.A.
15 FRIGORÍFICOS DE GALICIA, S.A. ATUNLO
16 HIJOS DE CARLOS ALBO, S.L.
17 GESGROB S.L. MONTAJES NAVALES
18 EMENASA
19 AUTORIDAD PORTUARIA DE VIGO
20 CENTRO LOXÍSTICO PORTO DE VIGO, S.L.
21 NÚÑEZ VIGO, S.L.U.
22 TALLERES CARPER VIGO,S.L.
23 SUMINISTROS VIGUESES, S.A.
24 EMENASA
25 MONTENEGRO GARCÍA ALBERTO (BAR)
26 NÚÑEZ VIGO, S.L.U.
27 POREXGAL, S.L.
28 PESCAPUERTA, S.A.
29 RAMPESCA, S.A.
30 REPSOL COM. PROD. PET. - DEPÓSITOS
31 PEREIRA PRODUCTOS DEL MAR. S.A.
32 REPSOL, COMBUSTIBLE BUQUES

1 PEREIRA PRODUCTOS DEL MAR
2 CASAMAR FACTORY, S.L.
3 PESCARMAR, S.L.
4 CASA BOTAS / SARGOPESCA
5 PESCAMAVI ATLÁNTICO, S.L.
6 CASA BOTAS V. DE J. MTNEZ BLASCO, S.L.
7 S.A.U. COM. PESCADOS-MARISCOS PEIXEMAR
8 CEPSA COM. PET. - COMBUST. BUQUES
9 FRIGORÍFICOS IBERPORT, S.L.
10 REPSOL - COMBUSTIBLE BUQUES
11 FRIGORÍFICOS DE VIGO, S.A.
12 CASA BOTAS V. DE J. MTNEZ BLASCO,S.L.
13 MARISCOS CAMPELO, S.L.
14 FRIGORÍFICOS DE VIGO, S.A.
15 LÓPEZ NOVOA, S.L.
16 VIVEROS MARISCOS PENIMAR, S.L.
17 MARISCOS DON CIGALA, S.L.
18 MANUEL BOUZON FERNÁNDEZ, S.L.
19 FROIZ MAR, S.A.
20 MARISCOS SUR DE GALICIA, S.L.
21 MARISCOS CARNERO, S.L.
22 SANTIAGO MONTENEGRO CAMPOS, S.L.
23 SARVAL BIO-INDUSTRIES NOROESTE, S.A.U.
24 EMBALAJES ARMANDO, S.L.
25 MARTÍNEZ COSTAS ARMANDO
26 GALLEGA DE LOG. Y ADMIN. PESQUERA
27 PUÑO DE AMURA
28 SARVAL BIO-INDUSTRIES NOROESTE, S.A.U.
29 EULEN, S.A.
30 HNOS. FDEZ. IBÁÑEZ CONSIG. PESCA, S.L.
31 COOPERATIVA DE ARMADORES DE PESCA DEL PUERTO DE VIGO S. COOP. LTDA.
32 ABANCA CORP. BANCARIA, S.A. / SOC. SEG. MUTUOS MARÍT. VIGO / WALVISFISH, S.L. / CONSTRUCCIONES Y MONTAJES PÉREZ DEL RIO, S.L. (BAR) / PESCADOS DURPEMAR, S.L.U. CONSELLERÍA DE SANIDADE (SERVICIOS VETERINARIOS)
33 GAS NATURAL COMP. IBERICA (SUMINIS. GNC)
34 INSTITUTO POLITÉCNICO
35 ESTAC. SERVICIO ORILLAMAR, S.A.
36 INSTITUTO SOCIAL DE LA MARINA
37 EDIF. EXT. SOPORTALES Nº1 - OESTE
38 EDIF. EXT. SOPORTALES Nº2 - ESTE
39 LOCALES EXTERIORES BARES
40 ASOC. PROV. ARM. BUQUES CERCO (REDES)

AUTORIDAD PORTUARIA DE VIGO:
g LONJA
h LOCALES EXPORTADORES
i MERCADO
j LOCALES VENDEDORES
k LONJA DE MARISCO
l ALMACENES MANTENIMIENTO PUERTO
m BÁSCULA DE CAMIONES
n OFICINAS PUERTO PESQUERO
o TINGLADO GENERAL DE EMPAQUE
p PABELLÓN DÁRSENA 1
q ALMAC. ARMAD. DÁRSENA 1 BERBÉS
r ALMAC. ARMAD. DÁRSENA 2 BERBÉS

1 ESTACIÓN MARÍTIMA - ALA OESTE:
SANIDAD EXTERIOR / SOIVRE / CAPITANÍA MARÍTIMA / PRÁCTICOS DEL PUERTO / AMARRADORES / INCARGO GALICIA, S.L.
2 ESTACIÓN MARÍTIMA - ALA CENTRAL:
CUERPO NACIONAL DE POLICIA (PUESTO FRONTERIZO)
VIGO CRUISE TERMINAL, S.L.
GUARDIA CIVIL (CÍA FISCAL Y FRONTERAS)
CENTRO COORDINACIÓN SALVAMENTO VIGO (SASEMAR)
3 ESTACIÓN MARÍTIMA - ALA ESTE:
REMOLCANOSA / ACOESPO / A. PÉREZ Y CIA, S.L. / VIGO ATLANTIC CRUISE TERMINAL S.L.
4 AUTORIDAD PORTUARIA DE VIGO
5 PORTOCULTURA
6 ESTACIÓN MARÍTIMA DE RÍA - CZFV
7 REAL CLUB NÁUTICO DE VIGO
8 XUNTA DE GALICIA
9 ADUANA
10 COMANDANCIA DE MARINA
11 SERVIPORT NOROESTE CPE, S.A. (PLANTA SUP.)
JOSE EDUARDO ALFONSO VARELA (PLANTA BAJA)
12 CONSORCIO ZONA FRANCA VIGO (ISLAND)

AUTORIDAD PORTUARIA DE VIGO:
s EDIFICIO SESIONES
t ALMACENES
u OFICINAS AUTORIDAD PORTUARIA DE VIGO

1 SAILWAY, S.L.
2 MACANA SAILING SLU
3 MANUEL BLANCO PÉREZ
4 CARRASCO MOTOR VIGO, S.L.
5 NAUTIQUES SPAIN, S.L.
6 GUARDIA CIVIL (CÍA FISCAL Y FRONTERAS)
7 LAFONIA SEA FOODS, S.L.U.
8 MARTÍNEZ ROSA, S.L.
9 KALEIDO LOGISTICS, S.L.
10 ESTIBADORA GALLEGA, S.A.
11 PROGECO VIGO, S.A.
12 PÉREZ TORRES MARÍTIMA, S.L.
13 CEMENTOS TUDELA VEGUÍN, S.A.
14 AFAMSA
15 CEMENTOS SECIL, S.L.U.
16, 17, 18 CEMENTOS TUDELA VEGUÍN, S.A.
19 ELNOSA
20 TRAMAGASA
21 JOAQUIN DAVILA Y CIA, S.A. (ALTIUS)
22 CISERPO, S.L.
23 ARENAL SOLUC. GLOBALES, S.L. / BÁSCULA CAMIONES
24 PUESTO DE CONTROL FRONTERIZO (P.C.F.)
25 ALPENOR
26 ESCANER CONTENEDORES
27 PROGECO VIGO, S.A. (ANT. VIGO FRESH PORT)
28,29 TERMAVI, S.L.
30 ASOCIACIÓN NÁUTICA DE GUIXAR
31 ASTILLEROS SAN ENRIQUE, S.L.U.

AUTORIDAD PORTUARIA DE VIGO :
v ALMACENES
w TERMINAL CRUCEROS
TINGLADO DEL PUERTO
x EDIFICIO SOCIAL:
ENFERMERÍA, AULAS FORMACIÓN
SECCIONES SINDICALES
GRUPO HOSTELERO RIOSOL, S.L. (BAR)
ARCHIVO
ALMACEN Y TALLERES
DEMAIN OBRAS Y SERVICIOS, S.L.
SEÑALES MARÍTIMAS (FAROS)

1 REGENASA
2 ASTILLEROS Y CONST. LAGOA, S.A. (PUNTA LAGOA)

A TERMINAL RO-RO
RO-RO TERMINAL

B CONSORCIO ZONA FRANCA
FREE ZONE AREA

C MUELLE REPARACIONES NAVALES
SHIP REPAIR DOCK

D ASTILLEROS Y VARADEROS, BEIRAMAR
SHIPYARDS, BEIRAMAR

E ZONA BEIRAMAR
ZONE BEIRAMAR

F PUERTO PESQUERO
FISHING PORT

G CRUCEROS / PUERTO DEPORTIVO / PEATONAL / OCIO
CRUISES / MARINA / PEDESTRIAN ZONE / LEISURE

H MUELLES COMERCIALES
COMMERCIAL QUAYS

I TERMINAL CONTENEDORES
CONTAINER TERMINAL

J ZONA A LAGOA
ZONE - A LAGOA

LÍMITE DE LA ZONA DE SERVICIO
PORT SERVICE LIMIT

PRINCIPALES CONEXIONES DE ACCESO
MAIN URBAN & INTERCITY LINKS

AUTOPISTAS / AUTOVÍAS
HIGHWAYS

CONSTRUCCIONES AUTORIDAD PORTUARIA
PORT AUTHORITY BUILDINGS

EDIFICIOS OFICIALES
OFFICIAL BUILDINGS

EDIFICIOS DE CONCESIONES
BUILDINGS UNDER CONCESSION

SUPERFICIE TERRESTRE EN CONCESIÓN
LAND AREAS UNDER CONCESSION

SUPERFICIE MARÍTIMA EN AUTORIZACIÓN
MARITIME AREAS UNDER AUTHORIZATION

CALADOS
DEPTH

30+ | 20-30 | 10-20 | 5-10 | 0-5

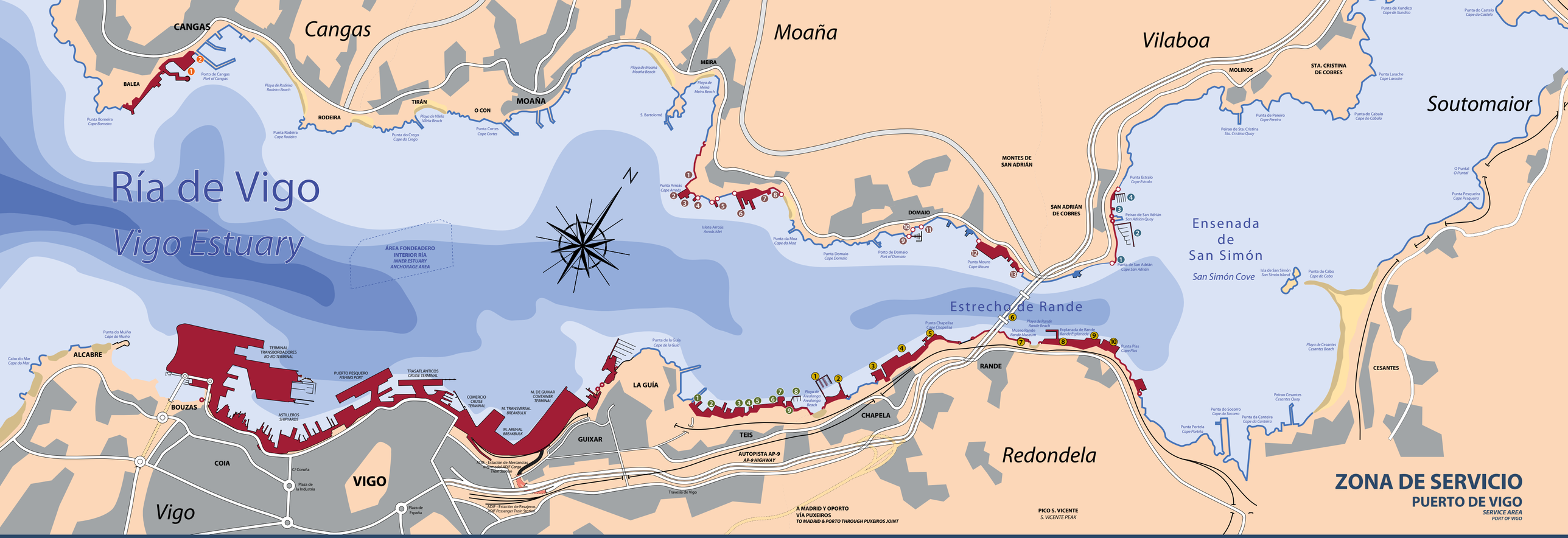

CONCESIONES

CONCELLO DE CANGAS DO MORRAZO

1 CONSERVAS Y FRIGORÍFICOS DEL MORRAZO, S.A.
2 GANDÓN, S.A.

CONCELLO DE VILABOA

1 MARCELINO ACUÑA, S.A.
2 CLUB DEPORTIVO NÁUTICO SAN ADRIÁN DE COBRES
3 MARCELINO ACUÑA, S.A.
4 ASOCIACIÓN NÁUTICA "PEDRA DE SAN ADRIÁN"

CONCELLO DE MOAÑA

1 INDUSTRIAS NAVALES A XUNQUEIRA, S.L.
2 ASTILLEROS ATOLLVIC MORRAZO, S.A.U.
3 2 RÍAS, S.L.
4 AISLAMIENTOS TÉRMICOS DE GALICIA (AISTER)
5 ASOCIACIÓN USUARIOS MUELLE DA LAXE
6 RODMAN POLYSHIPS, S.A.U.
7 MONTAJES CANCELAS, S.L.
8 MARCOS LAGO, S.L.
9 ASOCIACIÓN NÁUTICA DEPORTIVA "A TELLA"
10 LUIS ROSALES, S.A.
11 GANDÓN, S.A.
12 FANDICOSTA, S.A.
13 ASTILLEROS Y VARADEROS DOMAIO, S.L.

CONCELLO DE VIGO

1 ASTILLEROS JM ARMADA, S.L.U.
2 METALSHIPS & DOCKS, S.A.U.
3 FRIGORÍFICOS DE GALICIA, S.A. (FRIGALSA)
4,5 FRIOTEIS, S.L.
6 SERVICIOS NÁUTICOS NOROESTE, S.L.
7 DEPURADORA DE TEIS
8 ASOCIACIÓN NÁUTICA DEPORTIVA "ALBATROS"
9 VIGO MARINE GARAGE, S.L.

CONCELLO DE REDONDELA

1 CÍRCULO CULTURAL RECREATIVO CHAPELA
2 ASOCIACIÓN NÁUTICA DEPORTIVA "OS PENEDOS"
3 FRIALIA LOGÍSTICA, S.A.
4 PESCANOVA ESPAÑA, S.L.
5 WORLDWIDE FISHING COMPANY, S.L. (WOFCO)
6 AUTOPISTAS DEL ATLÁNTICO CONCESIONARIA ESPAÑOLA, SA (AUDASA)
7 MEIRANDE - CENTRO DE INTERPRETACIÓN DE LA BATALLA DE RANDE Y DEL PATRIMONIO INDUSTRIAL
8 AUTORIDAD PORTUARIA DE VIGO
9 PUERTO VIEIRA, S.L.
10 AUTORIDAD PORTUARIA DE VIGO

DATOS RELEVANTES DE LA RÍA DE VIGO

Longitud:	35 kilómetros
Anchura máxima:	15 kilómetros (entre Cabo Silleiro y Cabo Home)
Anchura mínima:	600 metros (Estrecho de Rande)
Superficie:	17.600 hectáreas
Concellos con Zona de Servicio:	Cangas do Morrazo, Moaña, Redondela, Vilaboa, Vigo

Puerto de Vigo
Autoridad Portuaria de Vigo

CALADOS/DEPTH

- 30+
- 20-30
- 10-20
- 5-10
- 0-5

0 500 1.000 1.500

ESCALA 1:25.000
A ESCALE OF 1:25.000