

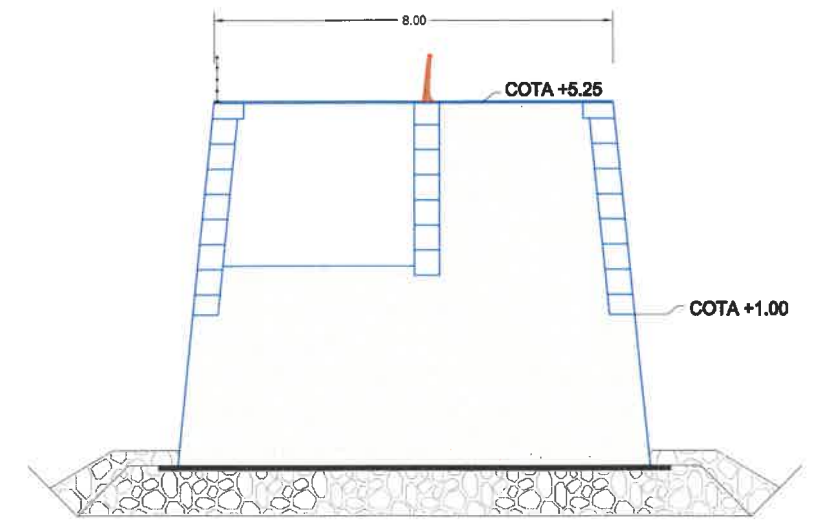

ACTUACIÓN QUE SE PROYECTA

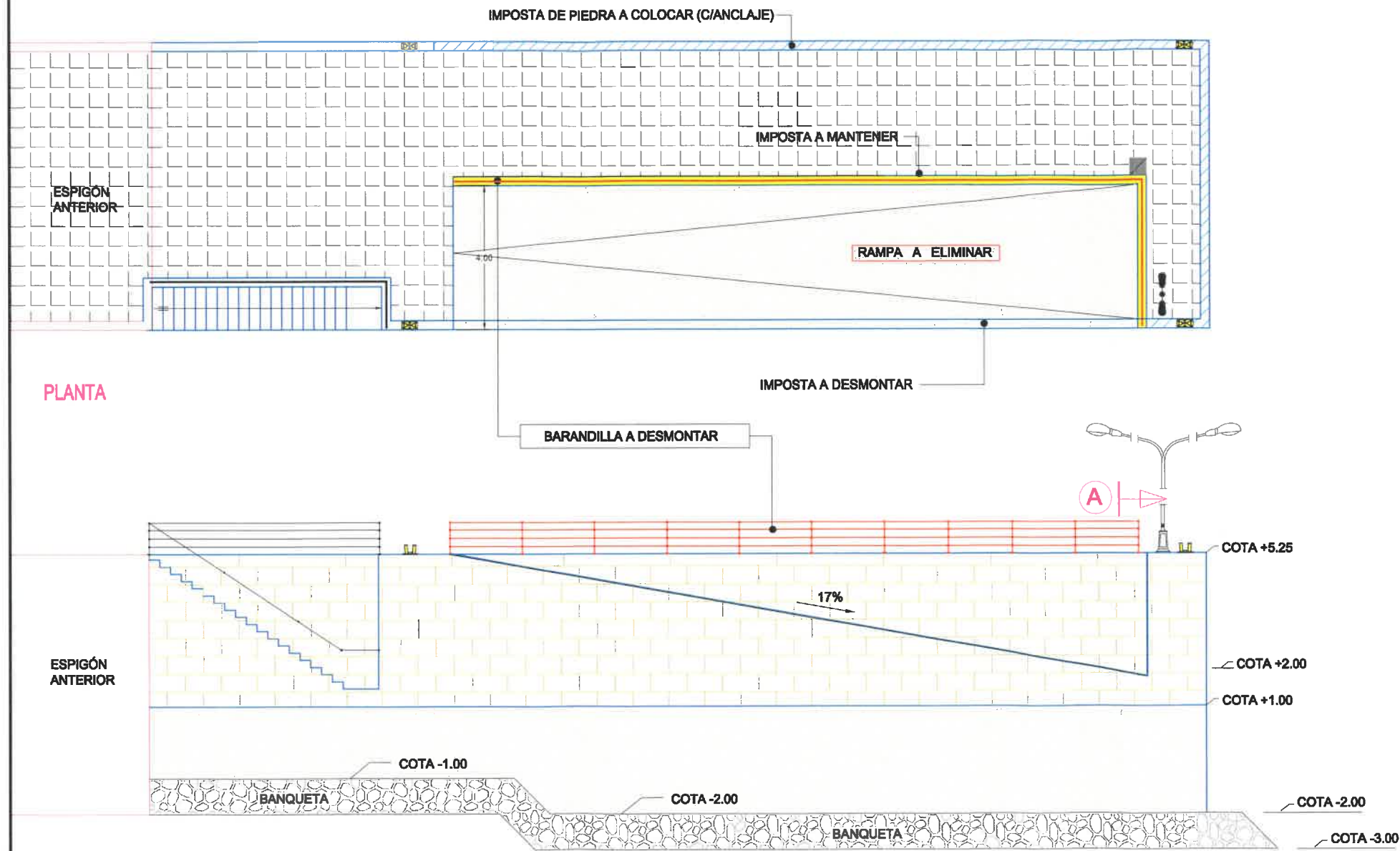

 MINISTERIO DE FOMENTO Puerto de Vigo Autoridad Portuaria de Vigo	EL JEFE DE AREA DE PLANIFICACION E INFRAESTRUCTURAS  Fdo.: José Enrique Escolar Piedras	LA JEFA DE DIVISION DE PROYECTOS  Fdo.: Irene Ruiz Barbeito	RELACION DE UNIDADES DE: "MEJORA DEL ATRAQUE EN EL ESPIGÓN DEL MUELLE DE CARDONA, EN CHAPELA, REDONDELA"	ESCALA: 1:2500	TITULO DEL PLANO: PLANO DE SITUACIÓN	FECHA: 30 DE JUNIO DE 2016 Nº PLANO: 1
---	--	---	--	-------------------	---	---



SECCION A-A

LEYENDA	
	FAROLA A REPARAR Y/O SUSTITUIR
	CORNAMUSA EXISTENTE
	ARQUETA

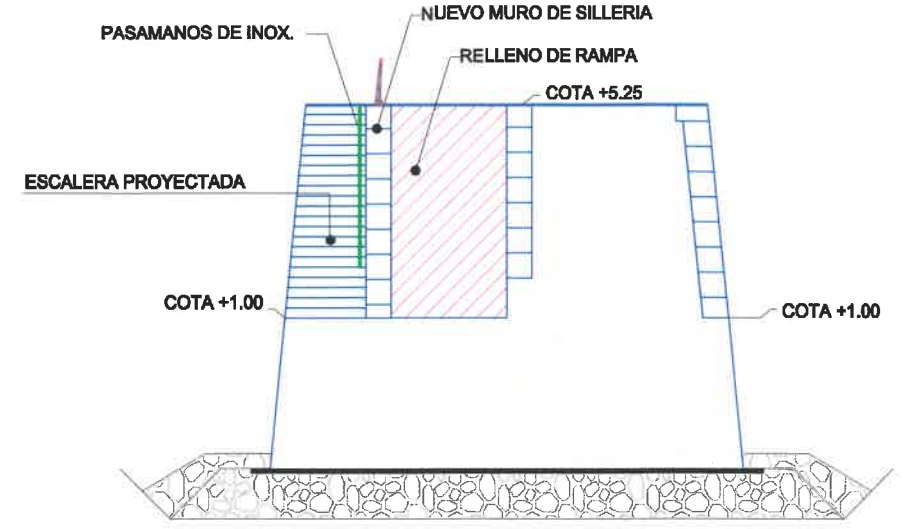
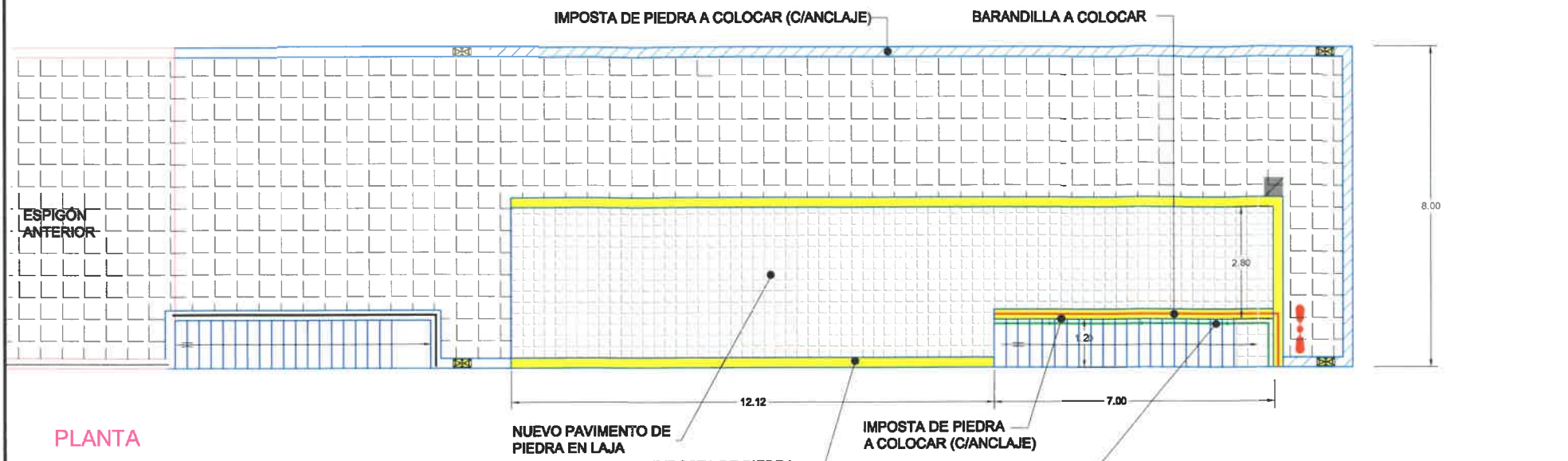

PLANTA

SECCION A-A

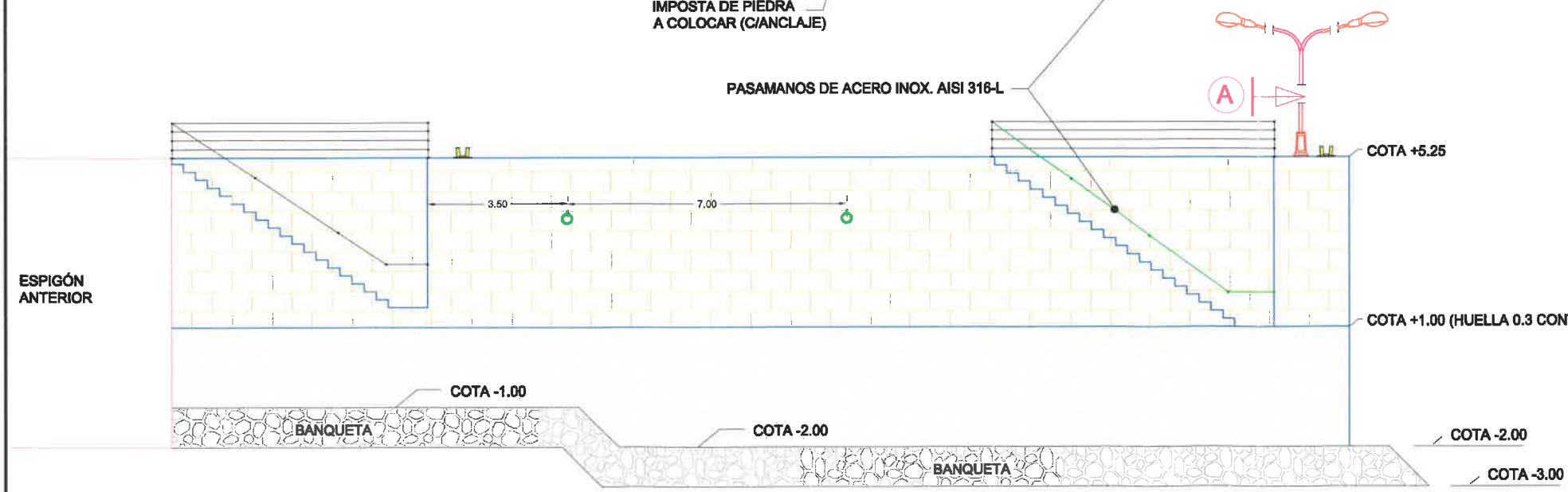

ALZADO

LEYENDA

- FAROLA REPARADA
- CORNAMUSA EXISTENTE
- ARQUETA
- ARGOLLA

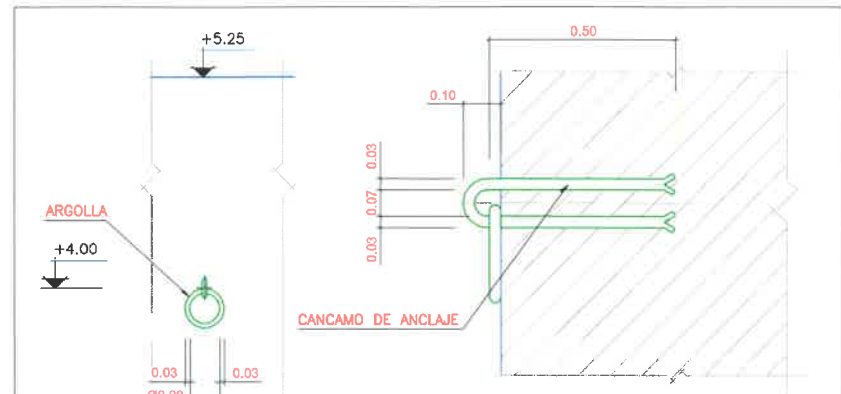

DETALLE DE ARGOLLA
ESCALA 1:10

NOTA:
ARGOLLAS DE ACERO INOX. AISI 316