

PLANTA PRIMERA

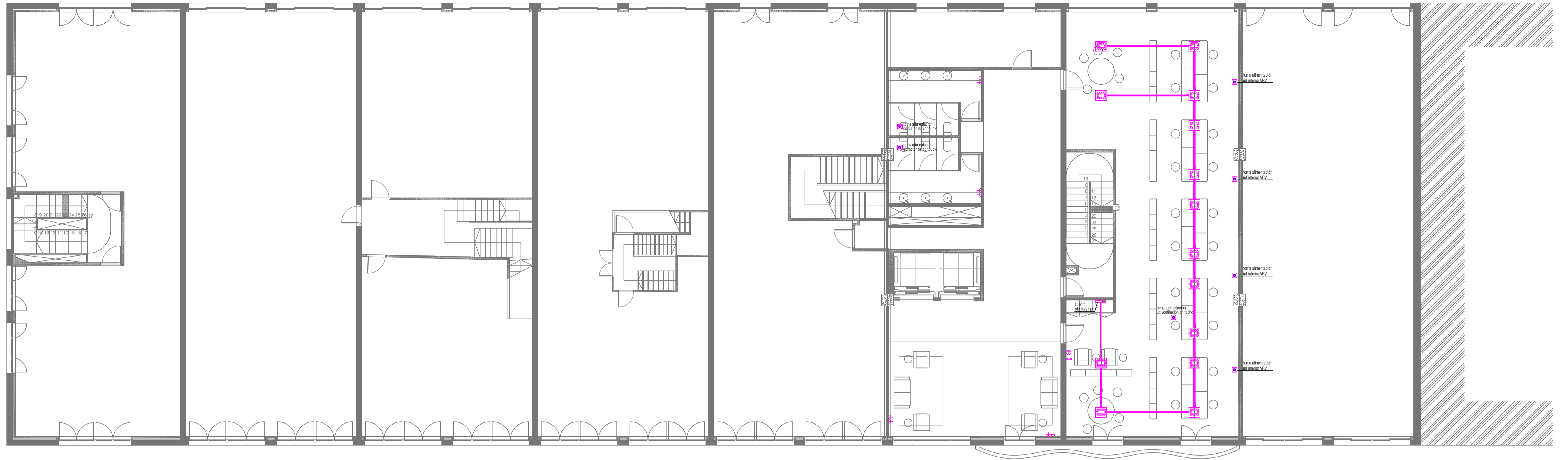

PLANTA BAJA

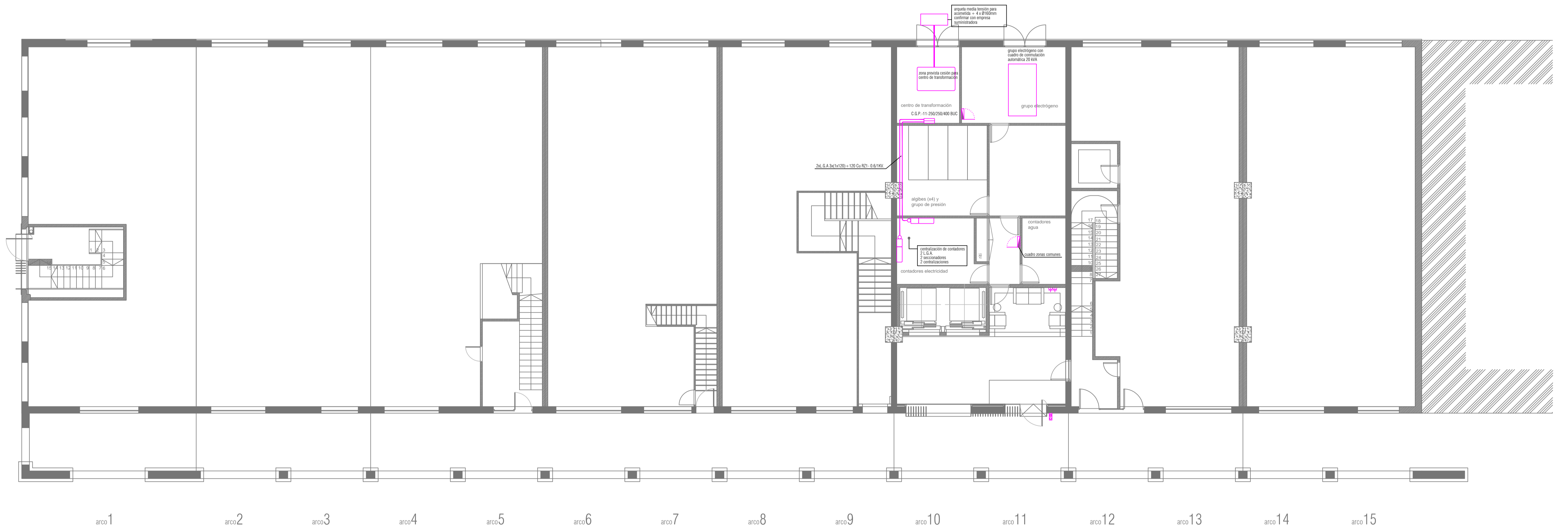

arco 1 arco 2 arco 3 arco 4 arco 5 arco 6 arco 7 arco 8 arco 9 arco 10 arco 11 arco 12 arco 13 arco 14 arco 15

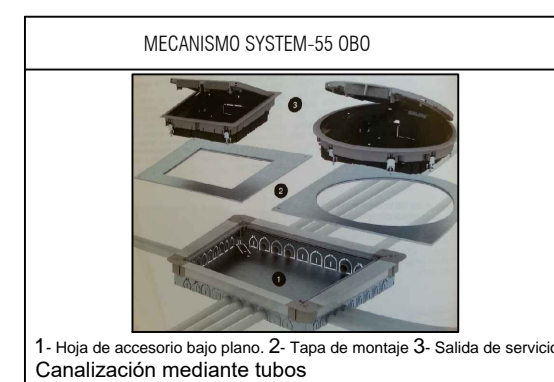

DISTANCIA DE SEPARACIÓN VERTICALES ENTRE CANALIZACIONES				
SEPARACIÓN ENTRE CANALIZACIONES	FONTANERÍA	AGUA FRÍA	ELECTRICIDAD	TELÉFONA INTERFONA
AGUA CALIENTE	≤ 4 CM	≥ 30 CM	≥ 5 CM	
FONTANERÍA	≥ 4 CM	≥ 30 CM	≥ 5 CM	
ELECTRICIDAD	≥ 30 CM	≥ 30 CM	≥ 25 CM	
TELEF.-INTERF.	≥ 5 CM	≥ 5 CM	≥ 25 CM	

LA INSTALACIÓN DE AGUA FRÍA POR DEBAJO DE LA DEL AGUA CALIENTE EN PARAMENTOS VERTICALES

CRITERIOS DE INSTALACIÓN

- La instalación se realizará de acuerdo con el Reglamento Electrotécnico de Baja Tensión (Decreto 842/2002 de 2 de Agosto), Norma Tecnológica IEB y normas particulares de la compañía suministradora.
- La instalación se ejecutará por instalador autorizado por la Delegación del Ministerio de Industria. Se pondrá en conocimiento de la D.F. que dará el visto bueno.
- Las fichas técnicas de productos se entregará a la D.F. antes del inicio de la instalación.
- La empresa constructora/instaladora realizará la petición de acometida antes del inicio de la obra a la compañía suministradora para conocer los puntos de acometida y requisitos.

INSTALACIÓN DE ELECTRICIDAD	
	canalización de cableado
	toma de fuerza
	toma alimentación eléctrica
	videoportero automático
	teléfono
	termostato
	cuadro eléctrico
	puesto de trabajo

Puerto de Vigo
Autoridad Portuaria de Vigo

proyecto	ACONDICIONAMIENTO DEL EDIFICIO SOPORTALES EN EL BERRÉS
emplazamiento	AVENIDA DA BERRAMAR / PUERTO PESQUERO DE VIGO
arquitectos autores	MARÍA GONZÁLEZ FERRO JOSÉ CASTRO ANDRADE
director proyecto	JOSÉ ENRIQUE ESCOLAR PEDRAS

plano	ELECTRICIDAD	PLANTAS BAJA Y PRIMERA
-------	--------------	------------------------

fecha	julio 2017	escala	1/100	nº plano	107
-------	------------	--------	-------	----------	-----

El presente documento es copia de su original del que es el arquitecto firmante. Su utilización total o parcial, así como su reproducción o copia a terceros, requiere de la previa autorización expresa de su autor, quedando en todo caso prohibida cualquier modificación unilateral del mismo. Este plano deberá verificarse con los correspondientes de instalaciones y estructuras. Así mismo, el contratista comprobará las dimensiones y niveles indicados en los planos antes de su ejecución, adjudiendo a la dirección facultativa de cualquier diferencia existente.