

PLANTA TERCERA

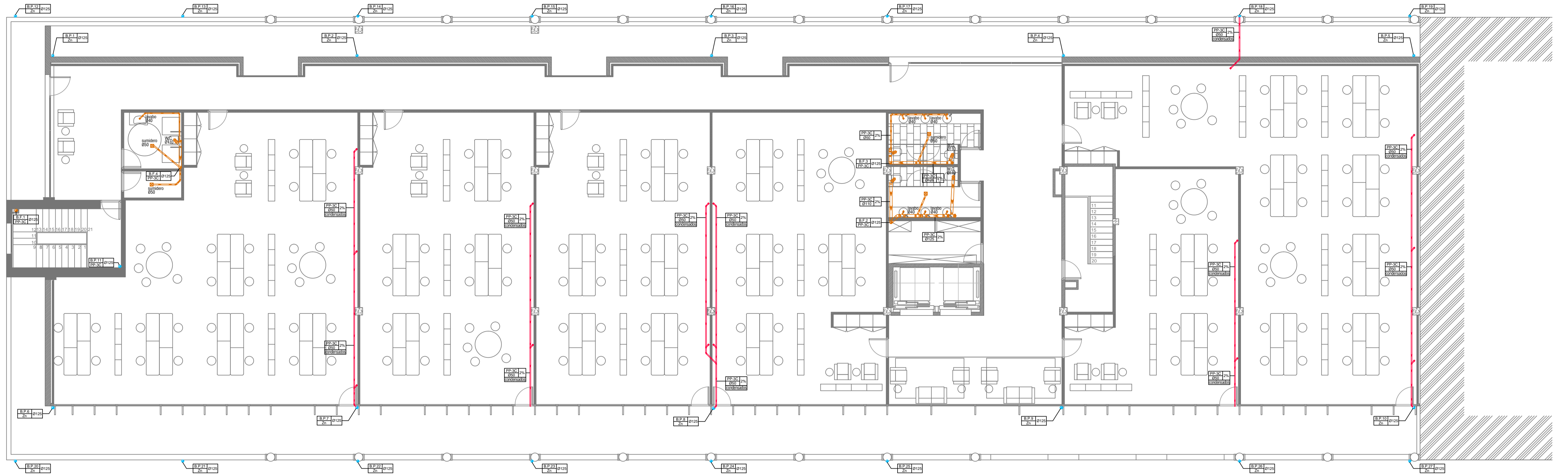

PLANTA SEGUNDA

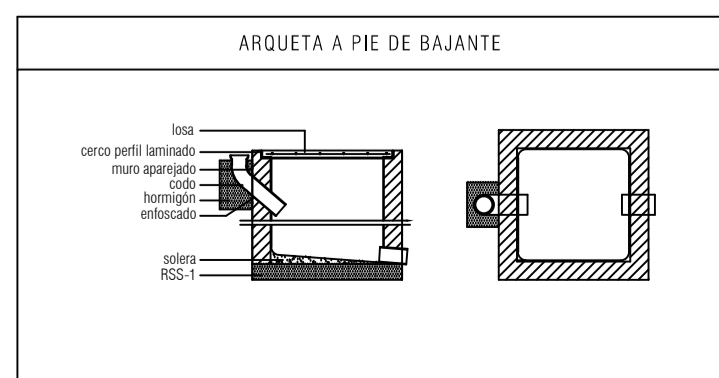
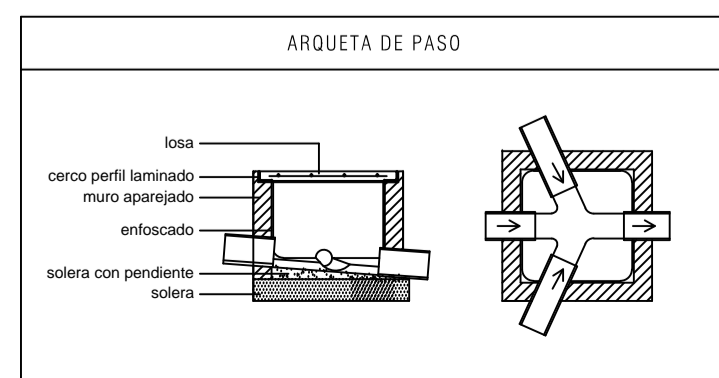
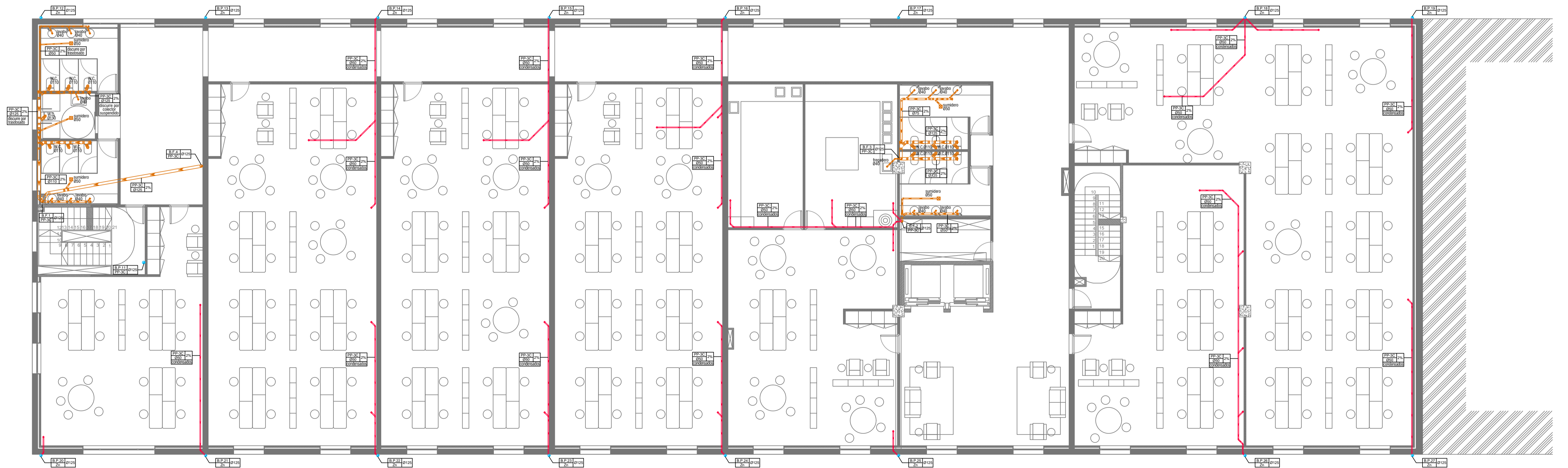

DIÁMETROS CORRESPONDIENTES A LOS DISTINTOS APARATOS SANITARIOS

Tipo de aparato sanitario	Diámetro mínimo sifón y derivación individual (mm)
Lavabo	40
Inodoro	100
Fregadero	40
Lavadero	40
Sanitario sifónico	40
Lavavajillas	40

CRITERIOS DE INSTALACIÓN

- La instalación de saneamiento se realizará en PP-3C insonorizado excepto los colectores enterrados en PVC serie-B.
- Todas las abroscadas serán isométricas.
- Las fichas técnicas de productos se entregará a la D.F. antes del inicio de la instalación.
- La empresa constructora/instaladora comprobará el trazado y estado de la instalación existente y las acometidas.
- Los sellados se realizarán con mortero y otros materiales de alta resistencia evitando las espumas.
- Antes de la entrega de la obra se hará una prueba de funcionamiento de la instalación de saneamiento según CTE DB HSS.

INSTALACIÓN DE SANEAMIENTO

	red de pluviales		desage simple individual
	red de fecales		arqueta de paso de fecales
	tubería de evacuación de condensados		arqueta de paso de pluviales
	manguito de evacuación de W.C.		
	sumidero sifónico		
	bajante		

Puerto de Vigo
Autoridad Portuaria de Vigo

proyecto: ACONDICIONAMIENTO DEL EDIFICIO SOPORTALES EN EL BÉRBES
 emplazamiento: AVENIDA DA BERRAMAR / PUERTO PESQUERO DE VIGO
 arquitectos autores: MARÍA GONZÁLEZ FERRO
 JORDI CASTRO ANDRADE
 director proyecto: JOSÉ ENRIQUE ESCOLAR PIEDRAS

plano: SANEAMIENTO PLANTAS SEGUNDA Y TERCERA fecha: julio 2017 escala: 1/100 nº plano: 02

El presente documento es copia de su original del que es el arquitecto responsable. Su utilización total o parcial, sin su reproducción o consentimiento, requiere de la previa autorización expresa de su autor, quedando en todo caso prohibida cualquier modificación ulterior del mismo. Este plano deberá verificarse con los correspondientes de instalaciones y estructuras. Así mismo, el contratista comprobará las dimensiones y niveles indicados en los planos antes de su ejecución, absteniéndose de la dirección facultativa de cualquier diferencia ostensible.