

PLANTA TERCERA

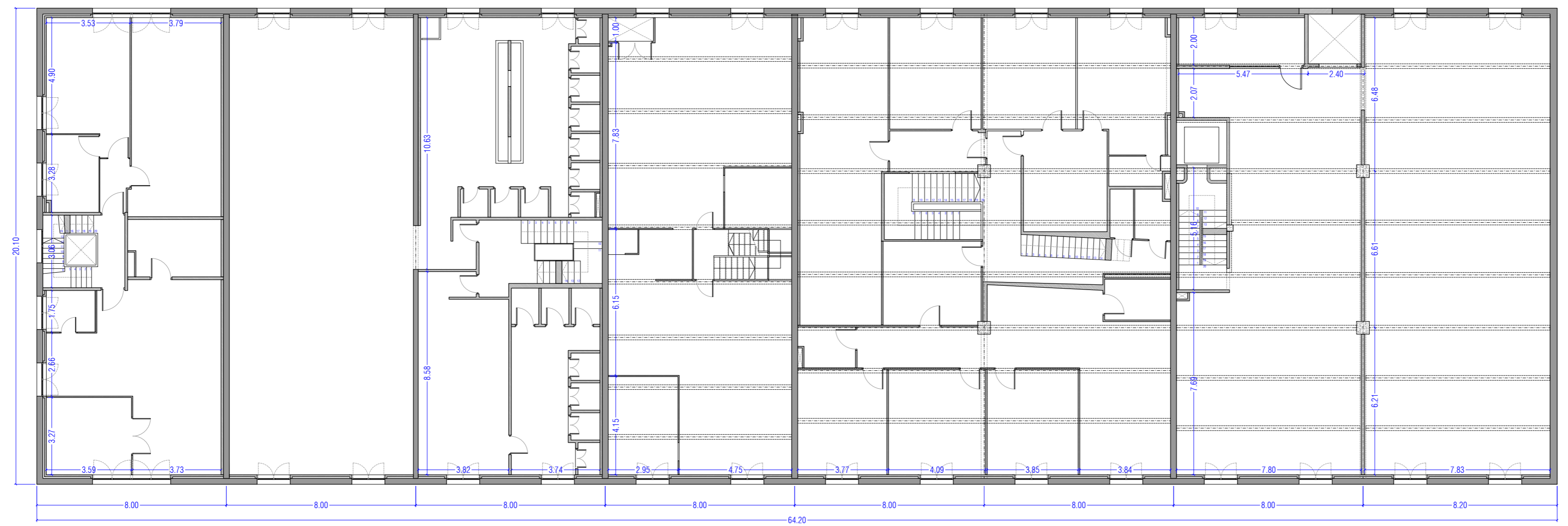

PLANTA SEGUNDA



plano	ESTADO PREVIO	PLANTA SEGUNDA Y TERCERA	fecha	julio 2017	escala	1/150	nº plano	a03
-------	---------------	--------------------------	-------	------------	--------	-------	----------	-----

El presente documento es copia de su original del que es el autor el arquitecto firmante. Su utilización total o parcial, así como su reproducción o cesión a terceros, requerirá de la previa autorización expresa de su autor, quedando en todo caso prohibida cualquier modificación unilateral del mismo. Este plano deberá verificarse con los correspondientes de instalaciones y estructuras. Así mismo, el contratista comprobará las dimensiones y niveles indicados en los planos antes de su ejecución, advirtiéndolo a la dirección facultativa de cualquier diferencia existente.

proyecto	ACONDICIONAMIENTO DEL EDIFICIO SOPORTEALES EN EL BERBÉS		
emplazamiento	AVENIDA DA BEIRAMAR / PUERTO PESQUERO DE VIGO		
arquitectos autores	MARÍA GONZÁLEZ FERRO	MARÍA GONZÁLEZ FERRO	JORDI CASTRO ANDRADE
director proyecto	JOSÉ ENRIQUE ESCOLAR PIEDRAS	JOSÉ ENRIQUE ESCOLAR PIEDRAS	