

ALZADO OESTE



ALZADO ESTE



ALZADO NORTE

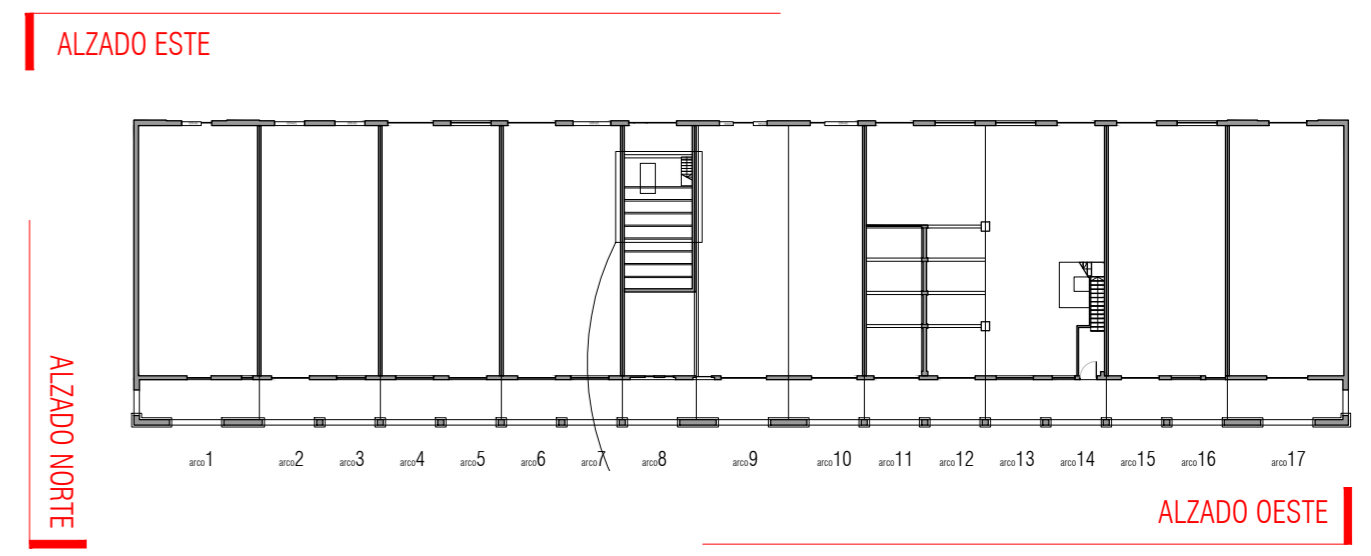

		proyecto ACONDICIONAMIENTO DEL EDIFICIO SOPORTALES EN EL BERBÉS emplazamiento AVENIDA DA BEIRAMAR / PUERTO PESQUERO DE VIGO arquitectos autores MARÍA GONZÁLEZ FERRO JORDI CASTRO ANDRADE director proyecto JOSÉ ENRIQUE ESCOLAR PIEDRAS JOSÉ ENRIQUE ESCOLAR PIEDRAS						
plano	DEMOLICIÓN	ALZADOS	fecha	julio 2017	escala	1/150	nº plano	a08

El presente documento es copia de su original del que es el autor el arquitecto firmante. Su utilización total o parcial, así como su reproducción o cesión a terceros, requerirá de la previa autorización expresa de su autor, quedando en todo caso prohibida cualquier modificación unilateral del mismo. Este plano deberá verificarse con los correspondientes de instalaciones y estructuras. Así mismo, el contratista comprobará las dimensiones y niveles indicados en los planos antes de su ejecución, advirtiendo a la dirección facultativa de cualquier diferencia existente.