

PLANOS



Puerto de Vigo
 Autoridad Portuaria de Vigo

EL JEFE DE ÁREA DE PLANIFICACIÓN E INFRAESTRUCTURAS

[Signature]
 Fdo.: José Enrique Escobar Piedra

LA JEFA DE DIVISIÓN DE PROYECTOS

[Signature]
 Fdo.: Irene Ruiz Barballo

PLIEGO DE BASES DE:

"ACONDICIONAMIENTO DEL EDIFICIO DE LA ESTACIÓN MARITIMA"

ESCALA:

S/ESCALA

TÍTULO DEL PLANO:

PLANO DE SITUACIÓN

FECHA:

JULIO DE 2016

Nº PLANO:

1

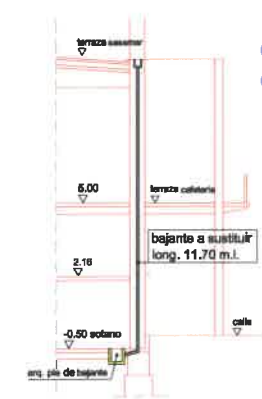
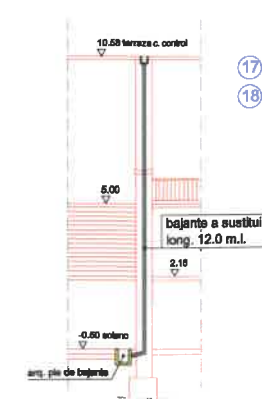
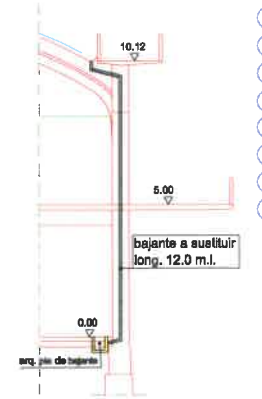
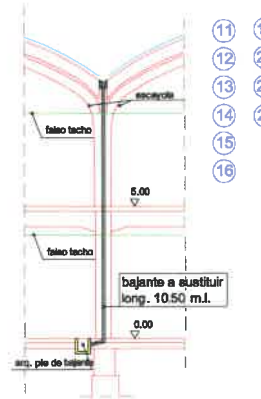
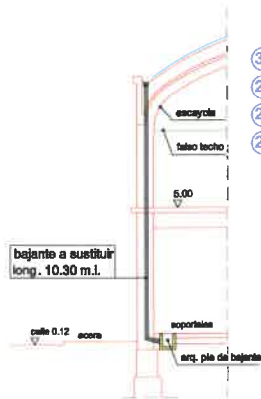
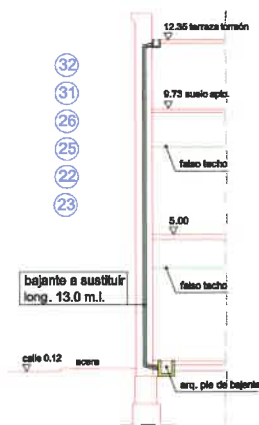
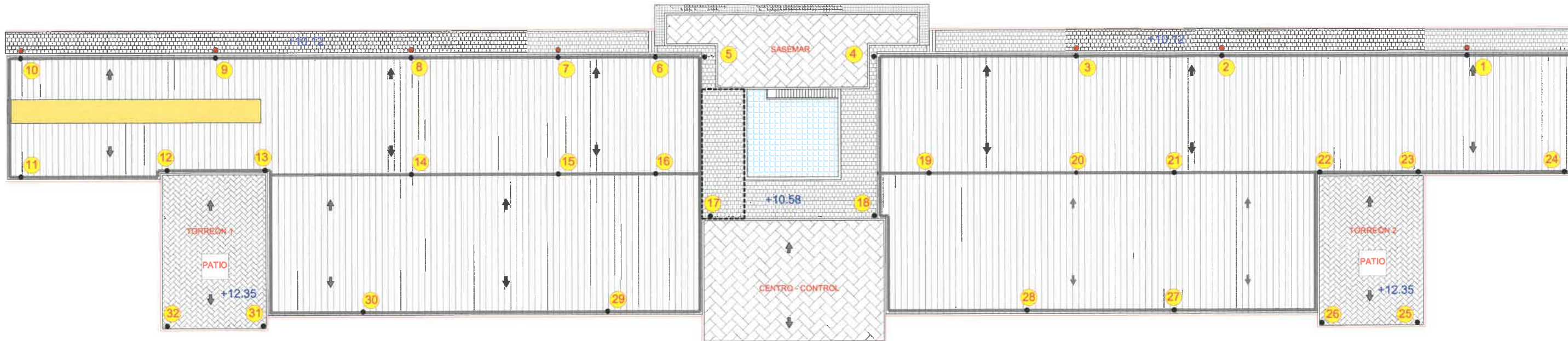

* LAS SECCIONES NO INCLUYEN LOS POSIBLES TRAMOS HORIZONTALES DE CONEXIÓN A REALIZAR EN CADA UNA DE LAS BAJANTES



Puerto de Vigo
 Autoridad Portuaria de Vigo
 Fdo.: José Enrique Escolar Piedras



LA JEFA DE DIVISIÓN DE PROYECTOS
 Fdo.: Irene Ruiz Barbelto

PLIEGO DE BASES DE:
"ACONDICIONAMIENTO DEL EDIFICIO DE LA ESTACIÓN MARITIMA"

ESCALA:
 S/ESCALA

TÍTULO DEL PLANO:
BAJANTES: PLANTA Y SECCIONES

FECHA:
 JULIO DE 2016
 Nº PLANO:
 2

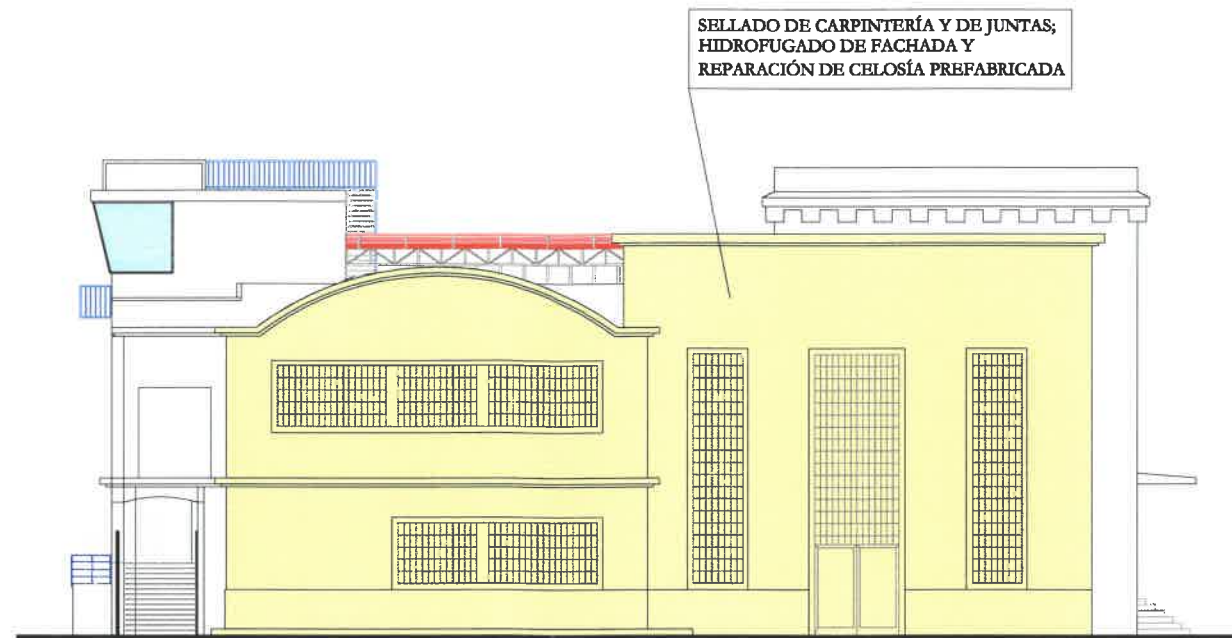

LATERAL IZQUIERDO (FACHADA OESTE)

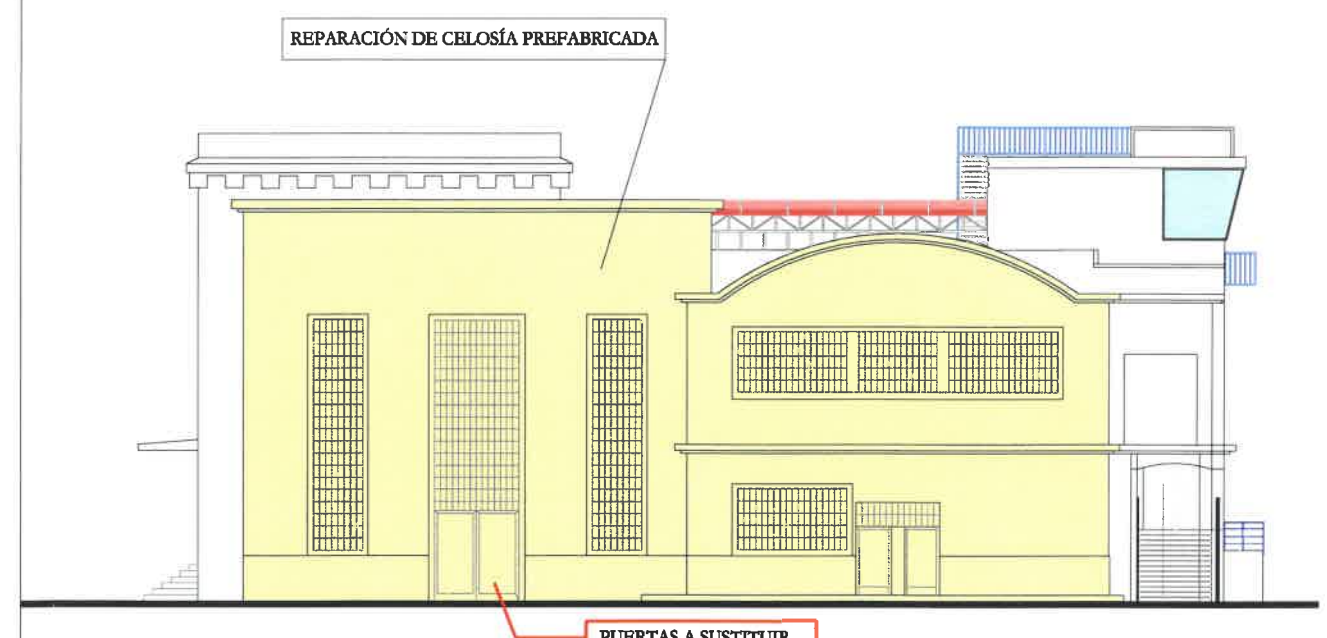

LATERAL DERECHO (FACHADA ESTE)



ALZADO PRINCIPAL (FACHADA SUR)

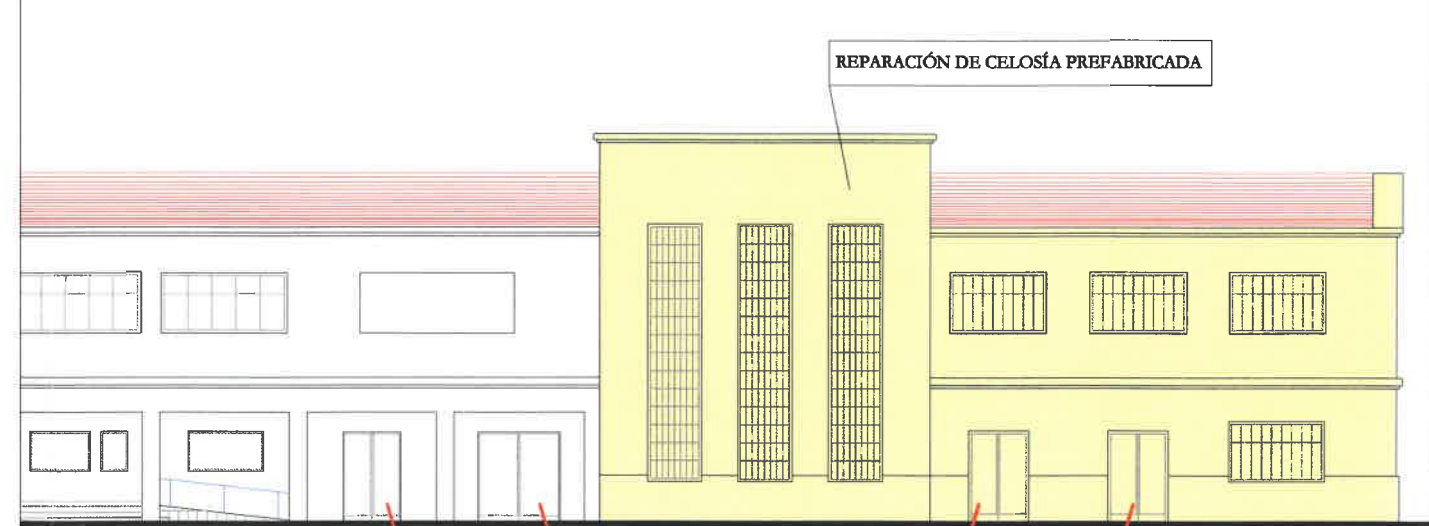

ALZADO PRINCIPAL (FACHADA SUR)

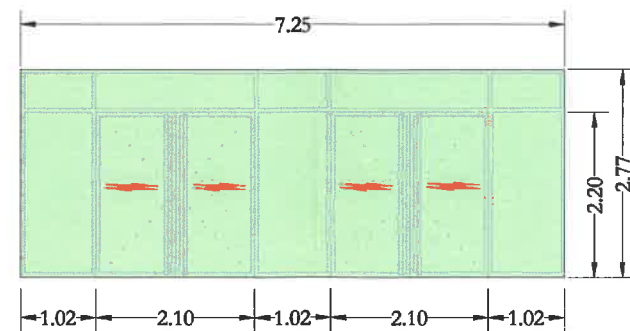

DETALLE "A"

ALUMINIO ANODIZADO MARINO (> 25 micras)
 MARCO CON DOS PUERTAS DE DE DOS HOJAS CADA UNA
 CERRADURA ANTIPANICO DE EMPUJE Y CERRADURA ELECTRICA
 TRES MARCOS FIJOS LATERALES Y PARTE SUPERIOR
 DOBLE ACRISTALAMIENTO 4+4/1 2/3+3
 COTAS EN METROS