Planos
Maps

PLATAFORMA LOGÍSTICO-INDUSTRIAL DEL PUERTO DE VIGO

La Plataforma Logística es un proyecto que promueve el Puerto de Vigo (60,6%) junto con el Consorcio Zona Franca de Vigo (21,1%) y la Xunta de Galicia (18,3%). Constituye una gran superficie de terreno dotada de conexiones para el transporte intermodal, de instalaciones de almacenaje, ruptura, concentración y distribución de carga, de centros de actividades terciarias relacionadas con el comercio internacional y de oficinas para empresas que necesiten información y conexión con las redes del comercio mundial. Se caracterizará por su alta concentración de empresas y servicios logísticos, transporte de mercancías e intermodalidad, aunque también de actividades industriales, empresariales y servicios generales asociados.

La Plataforma es un complejo multifuncional dispuesto sobre un ámbito territorial de 300 Ha, situado estratégicamente en los municipios de Salvaterra y As Neves, a 35 km de Vigo, conectado mediante la autovía A-52 con el Puerto de Vigo, con la Autopista del Atlántico (AP-9) y con el Norte de Portugal (A-55), y en contacto con el eje de la línea ferroviaria Madrid-Ourense-Vigo-Puerto de Vigo.

INDUSTRIAL LOGISTICS PLATFORM OF THE PORT OF VIGO (DRY PORT)

The Logistics Platform of the Port of Vigo is partnered by the Port Authority of Vigo (60.6%), the Vigo Free Trade Zone Consortium (21.1%) and the Xunta de Galicia (Regional Government) (18.3%). It is a large area with direct connections for intermodal transport of goods, with storage facilities and with cargo transfer, concentration and distribution sites, as well as centers for tertiary-sector activities that are related to international businesses and offices for the many companies that must at all times be informed and interlinked to global trade networks. It will be a technical and high specialized area concentrating logistics companies and services, freight transport and intermodality, although industrial and economic activities and general related services as well.

This Platform is a multifunctional complex with 300 ha. in surface and is located in Salvaterra and As Neves, 35 km away from Vigo. It is connected to the Port of Vigo by means of the A-52 motorway and it is linked also to the Atlantic Motorway (AP-9) and to the Northern region of Portugal (A-55). It reaches the rest of Spain also by rail as it is connected to the railway route Madrid - Ourense - Vigo - Port of Vigo.

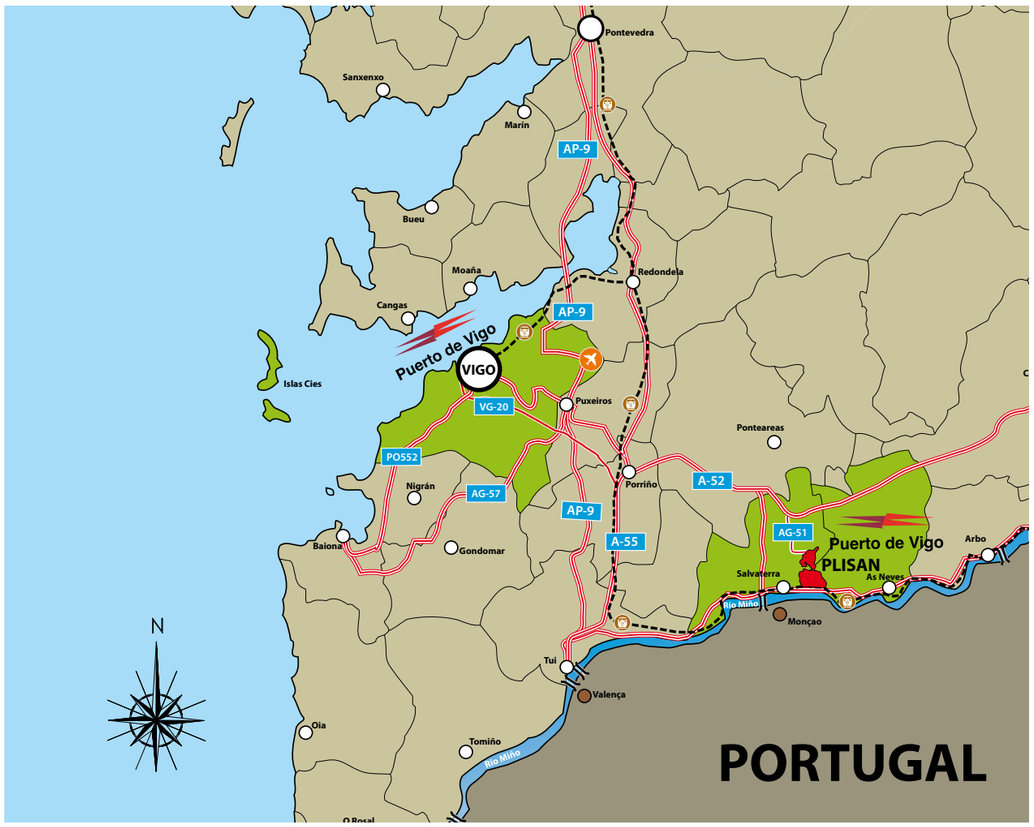

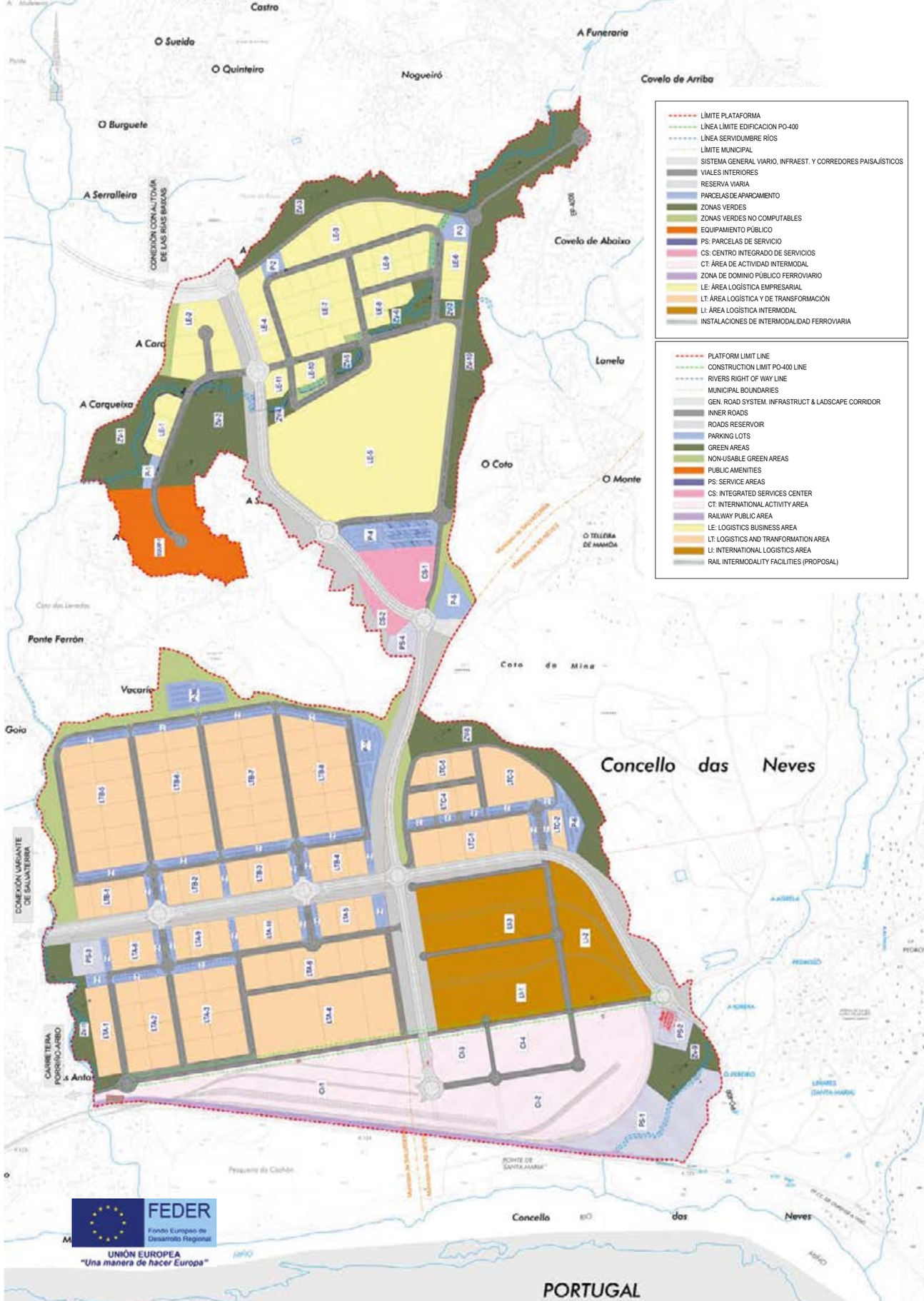

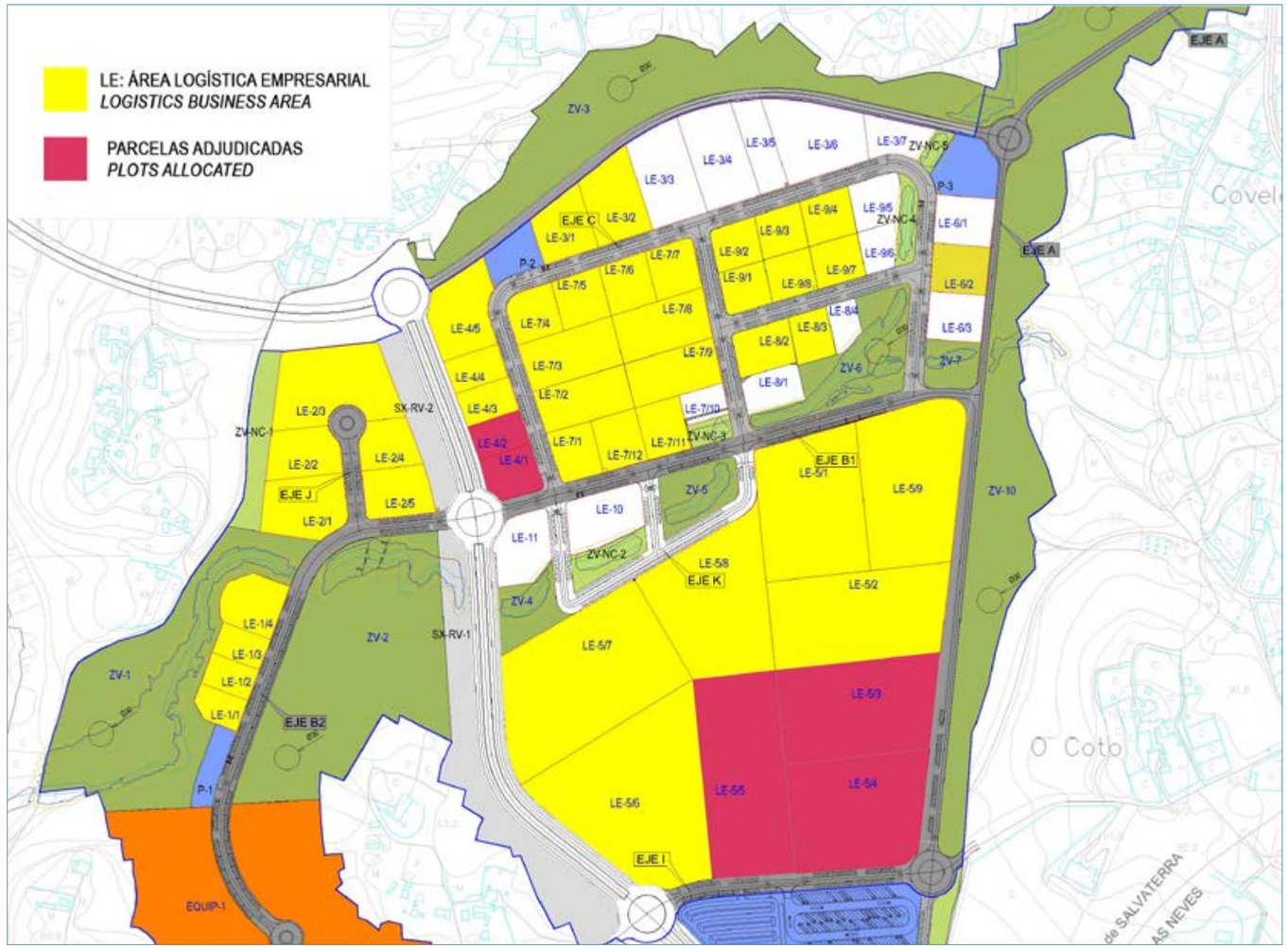
LE: ÁREA LOGÍSTICA EMPRESARIAL
LOGISTICS BUSINESS AREA
PARCELAS ADJUDICADAS
PLOTS ALLOCATED
EJE A
EJE B1
EJE B2
EJE C
EJE I
EJE J
EJE K
ZV-1
ZV-2
ZV-3
ZV-4
ZV-5
ZV-6
ZV-7
ZV-10
ZV-NC-1
ZV-NC-2
ZV-NC-3
ZV-NC-4
ZV-NC-5
SX-RV-1
SX-RV-2
P-1
P-2
P-3
EQUIP-1
LE-1/1
LE-1/2
LE-1/3
LE-1/4
LE-2/1
LE-2/2
LE-2/3
LE-2/4
LE-2/5
LE-3/1
LE-3/2
LE-3/3
LE-3/4
LE-3/5
LE-3/6
LE-3/7
LE-4/1
LE-4/2
LE-4/3
LE-4/4
LE-4/5
LE-5/1
LE-5/2
LE-5/3
LE-5/4
LE-5/5
LE-5/6
LE-5/7
LE-5/8
LE-5/9
LE-6/1
LE-6/2
LE-6/3
LE-7/1
LE-7/2
LE-7/3
LE-7/4
LE-7/5
LE-7/6
LE-7/7
LE-7/8
LE-7/9
LE-7/10
LE-7/11
LE-7/12
LE-8/1
LE-8/2
LE-8/3
LE-8/4
LE-9/1
LE-9/2
LE-9/3
LE-9/4
LE-9/5
LE-9/6
LE-9/7
LE-9/8
LE-10
LE-11
O Coto
de SALVATERRA
AS NEVES

Puerto de Vigo

Autoridad Portuaria de Vigo

Ría de Vigo

mapa de balizamiento

ENFILACIÓN DE CABO HOME
ENFILACIÓN DE CANIDO
ENFILACIÓN DE CABO ESTAI
ENFILACIÓN DE BAIONA

North VIGO A 992246042
North VIGO B 992246041
North VIGO C 992246040
South VIGO C 992246036
South VIGO B 992246037
South VIGO A 992246038
Recalada VIGO Entr. 992246039

Cabo Home
Punta Robaleira
Punta Sobrido
Sobrido
Monteagudo
Salaiño
Borneira
Pedra Borrón
Monte Faro
Punta Canabal
Cabo Vicos
Boeiro
Boya meteorológica Intecmar
La Negra
Serralleiras
Carallóns
Punta Lameda
Rapatmóns
Cabezo S. Xoan
Direccional 084º entrada Ría de Baiona
Ensenada de Baiona
Baiona
Los Lobos
Cabo Silleiro
Bondaña
Tofiño
Museo do Mar
Meira
Moaña
O Con
Con de Pego
Rodeira
Latón
Lousal
Domaio
Baixo da Meda
Baixo Castrexón
ETEA
Cesantes
Cargadero mineral
Islote Don Pedro
Santa Cristina de Cobres
San Adrián de Cobres
Lagoa
Pedra da Lagoa
Guixar
Trasatlánticos
Berbés
Transbordadores

Enseada do Pouso
Enseada Cano da Cunca
RÍA DE PONTEVEDRA
Enseada das Conchas
Ría de Aldán
Costa de Soavela
Enseada da Barra
Cala da Masa
Enseada do Rei
Enseada de Cangas
Enseada de Moaña
Enseada de Vigo
Enseada de Bouzas
Estreito de Rande
Lagoa do Río
Cala da Percha
Enseada de Chancelos
Boca do Lago
Freu da Porta
Enseada dos Gabotos
Enseada de Concelo
Enseada de Furnos
Enseada de Samil
Enseada Carreira ou de Patos
Enseada Bombardera
Enseada do Tío Andrés
Enseada do Tato

N

1 : 50.000

1,000 m. 0 1 2 3 4 5 km.

BALIZAS Y SEÑALES

NORTE · SUR · OESTE · ESTE · LATERAL ESTRIBOR · LATERAL BABOR · PELIGRO AISLADO · AGUAS SEGURAS · PELIGRO NUEVO NAUFRAGIO · MARCA ESPECIAL · TORRE BALIZA · FARO

RITMO SEÑALES LUMINOSAS

FI
FI (2)
FI (3)
FI (4)
FI (2+1)
OC
OC (3)
CT
CT (9)
CT (6) +DL

POLÍGONO DE BATEAS

SIRENA NIEBLA · RACON · BALIZA VIRTUAL

diseño: jesús nieto
APV BLZMTO V2.0 mar21

Puerto de Vigo

Autoridad Portuaria de Vigo

1 CONSORCIO ZONA FRANCA DE VIGO
2 TERMICAR VIGO, S.L.
3 FRIGORÍFICOS DE VIGO, S.A.
4 SIMRAD SPAIN, S.L.U.
5 ALFACARGO SHIPPING LOGISTICS
6 CHOIRRO NAVAL, S.L.
7 REPRESENTACIÓN HNOS. PASTORIZA, S.L.
8 REPSOL COM. PROD. PET. - ESTAC. SERVICIO
9 COFRADÍA PESCADORES SAN FRANCISCO
10 ASOC. M. ART. DEP. S. MIGUEL BOUZAS
11 C. SOCIAL DE BOUZAS (XUNTA DE GALICIA)
12 GALICIAMAR, S.A.
13 FEDERACIÓN GALLEGA DE VELA
14 FUNDACIÓN CETMAR
15 LICEO MARÍTIMO DE BOUZAS
16 CSIC- INVESTIGACIONES MARINAS
17 IES AUDIOVISUAIS VIGO - XUNTA DE GALICIA
18 REAL CLUB NÁUTICO DE VIGO
19 GRUPO SUARDÍAZ
20 CISERPO, S.L.
21 NAUTICAL LUIS ARBULU, S.L.
22 TECNYSYSTEM HIDRAULIC, S.L.U.
23 FINANZAUTO, S.A.
24 JUSTO LÓPEZ VALCARCEL, S.A.
25 IBERCONSA SEAFOOD PROCESSING, SLU
26 REPARAC. NAVALES Y LIMP. DIAZ, S.L.
27 SERVOTEK MOTOR, S.L.
28 TURBO 10, S.L.
29 MARINA DAVILA SPORT, S.L.
30 MARPOLGAL, A.I.E.
31 CONST. MONTAJES PÉREZ RÍO, S.L.-BAR
32 MECÁNICA NAVAL MECANASA, S.A.
33 CISERPO, S.L.
34 FREIREMAR, S.A.
35 PINTURAS HEMPEL, S.A.
36 CALDERERÍA IND. NAVAL CIN, S.L.
37 SOLUCIONES ELECT. Y METALURG., S.L.
38 VIGRA, S.L.
39 MOREIRA FACTURING, S.L.
40 KRUG NAVAL, S.A.L.
41 COTERENA, S.L.
42 CARPINTERÍA NAVAL NIETO, S.L.

AUTORIDAD PORTUARIA DE VIGO
a SILO AUTOMÓVILES
b,c ALMACENES ARMADORES DÁRSENA 2 (71 a 84 y 48 a 59)
d ALMACENES ARMADORES DÁRSENA 1 (60 a 70)
e,f ALMACENES ARMADORES MUELLE REPARACIONES (A1 a A29 y B1 a B17)

1 ASTILLEROS LAGOS, S.L.
2,3 CONSTR. NAV. PAULINO FREIRE, S.A.
4 FRANCISCO CARDAMA, S.A.
5 ARMADA, S.A. ASTILLEROS Y VARAD.
6 FRANCISCO CARDAMA, S.A.
7 GUILLERMO IGLESIAS SALGADO
8 AGRUPACIÓN NÁUTICA SAN GREGORIO
9 ASTILL. Y VARAD. SAN GREGORIO, S.L.
10 ASTILLEROS ARMON VIGO, S.A.
11 ORBE, S.A.
12 HERMANOS BARREIRO, C.B.
13 NAVAL CERVERA, S.L.
14 HIJOS DE J. BARRERAS, S.A.
15 FRIGORÍFICOS DE GALICIA, S.A. ATUNLO
16 HIJOS DE CARLOS ALBO, S.L.
17 GESGROB S.L. MONTAJES NAVALES
18, 19 EMENASA
20 CENTRO LOXÍSTICO PORTO DE VIGO, S.L.
21 NÚÑEZ VIGO, S.L.U.
22 TALLERES CARPER VIGO,S.L.
23 SUMINISTROS VIGUESES, S.A.
24 EMENASA
25 MONTENEGRO GARCÍA ALBERTO (BAR)
26 NÚÑEZ VIGO, S.L.U.
27 POREXGAL, S.L.
28 PESCAPUERTA, S.A.
29 RAMPESCA, S.A.
30 REPSOL COM. PROD. PET. - DEPÓSITOS
31 PEREIRA PRODUCTOS DEL MAR, S.A.
32 REPSOL, COMBUSTIBLE BUQUES

1 PEREIRA PRODUCTOS DEL MAR
2 CASAMAR FACTORY, S.L.
3 PESCARMAR, S.L.
4 S.A.U. COM. PESCADOS-MARISCOS PEIXEMAR
5 PESCAD. FRIGOR. Y MARIS. ALBEDA, S.L.
6 CASA BOTAS V. DE J. MTNEZ BLASCO,S.L.
7 S.A.U. COM. PESCADOS-MARISCOS PEIXEMAR
8 CEPSA COM. PET. - COMBUST. BUQUES
9 FRIGORÍFICOS IBERPORT, S.L.
10 REPSOL - COMBUSTIBLE BUQUES
11 FRIGORÍFICOS DE VIGO, S.A.
12 CASA BOTAS V. DE J. MTNEZ BLASCO,S.L.
13 MARISCOS CAMPELO, S.L.
14 FRIGORÍFICOS DE VIGO, S.A.
15 LÓPEZ NOVOA, S.L.
16 VIVEROS MARISCOS PENIMAR, S.L.
17 MARISCOS DON CIGALA, S.L.
18 MANUEL BOUZON FERNÁNDEZ, S.L.
19 FROIZ MAR, S.A.
20 VIVEROS DE VIGO, S.A.
21 MARISCOS CARNERO, S.L.
22 SANTIAGO MONTENEGRO CAMPOS, S.L.
23 SARVAL BIO-INDUSTRIES NOROESTE, S.A.U.
24 EMBALAJES ARMANDO, S.L.
25 MARTÍNEZ COSTAS ARMANDO
26 GALLEGA DE LOG. Y ADMIN. PESQUERA
27 SARVAL BIO-INDUSTRIES NOROESTE, S.A.U.
28 UTE LIMPIEZA PUERTO

29 HNOS. FDEZ. IBÁÑEZ CONSIG. PESCA, S.L.
30 COOPERATIVA DE ARMADORES DE PESCA DEL PUERTO DE VIGO S. COOP. LTDA.
31 ABANCA CORP. BANCARIA, S.A. / SOC. SEG. MUTUOS MARÍT. VIGO / WALVISFISH, S.L. / RICOTECA 2001, S.L. (BAR) / PESCADOS DURPEMAR, S.L.U.
32 GAS NATURAL COMP. IBERICA (SUMINIS. GNC)
33 INSTITUTO POLITÉCNICO
34 ESTAC. SERVICIO ORILLAMAR, S.A.
35 INSTITUTO SOCIAL DE LA MARINA
36 EDIF. EXT. SOPORTALES Nº1 - OESTE
37 EDIF. EXT. SOPORTALES Nº2 - ESTE
38 LOCALES EXTERIORES BARES
39 PABELLÓN DE DÁRSENA 1
40 ASOC. PROV. ARM. BUQUES CERCO (REDES)

AUTORIDAD PORTUARIA DE VIGO:
g LONJA
h LOCALES EXPORTADORES
i MERCADO
j LOCALES VENDEDORES
k LONJA DE MARISCO
l ALMACENES MANTENIMIENTO PUERTO
m BÁSCULA DE CAMIONES
n OFICINAS PUERTO PESQUERO
o TINGLADO GENERAL DE EMPAQUE
p ALMAC. ARMAD. DÁRSENA 1 BERBÉS
q ALMAC. ARMAD. DÁRSENA 2 BERBÉS

1 ESTACIÓN MARÍTIMA - ALA OESTE:
SANIDAD EXTERIOR / SOIVRE / CAPITANÍA MARÍTIMA / PRÁCTICOS DEL PUERTO / AMARRADORES / INCARGO GALICIA, S.L.
2 ESTACIÓN MARÍTIMA - ALA CENTRAL:
CUERPO NACIONAL DE POLICÍA (PUESTO FRONTERIZO)
VIGO CRUISE TERMINAL, S.L.
GUARDIA CIVIL (CÍA FISCAL Y FRONTERAS)
CENTRO COORDINACIÓN SALVAMENTO VIGO (SASEMAR)
3 ESTACIÓN MARÍTIMA - ALA ESTE:
REMOLCANOSA / ACOESPO / A. PÉREZ Y CIA, S.L. / VIGO ATLANTIC CRUISE TERMINAL S.L.
4 CASA PEPE VIGO, S.L.
5 PORTOCULTURA
6 ESTACIÓN MARÍTIMA DE RÍA - CZFV
7 REAL CLUB NÁUTICO DE VIGO
8 XUNTA DE GALICIA
9 ADUANA
10 COMANDANCIA DE MARINA
11 SERVIPORT NOROESTE CPE, CA (PLANTA SUP.)
JOSÉ EDUARDO ALFONSO VARELA (PLANTA BAJA)
12 CONSORCIO ZONA FRANCA VIGO (ISLAND)

AUTORIDAD PORTUARIA DE VIGO:
r EDIFICIO SESIONES
s ALMACENES
t OFICINAS AUTORIDAD PORTUARIA DE VIGO

1 SAILWAY, S.L.
2 ALBERTO GARCÍA VILLAR
3 MANUEL BLANCO PÉREZ
4 CARRASCO MOTOR VIGO, S.L.
5 NAUTIQUES SPAIN, S.L.
6 GUARDIA CIVIL (CÍA FISCAL Y FRONTERAS)
7 LAFONIA SEA FOODS, S.A.
8 MARTÍNEZ ROSA, S.L.
9 ESTIBADORA GALLEGA, S.A.
10 PROGECO VIGO, S.A.
11 PÉREZ TORRES MARÍTIMA, S.L.
12 CEMENTOS TUDELA VEGUÍN, S.A.
13 AFAMSA
14 CEMENTOS SECIL, S.L.U.
15 CEMENTOS TUDELA VEGUÍN, S.A.
16, 17, 18 ELNOSA
19 TRAMAGASA
20 JOAQUIN DAVILA Y CIA, S.A. (ALTIUS)
21 ARENAL SOLUC. GLOBALES, S.L. / BÁSCULA CAMIONES
22 PUESTO DE INSPECCIÓN FRONTERIZO (P.I.F.)
23 ALPENOR
24 ESCANER CONTENEDORES
25 PROGECO VIGO, S.A. (ANT. VIGO FRESH PORT)
26 TERMAVI, S.L.
27 ASOCIACIÓN NÁUTICA DE GUIXAR
28 AUTORIDAD PORTUARIA DE VIGO (ANT. VULCANO)

AUTORIDAD PORTUARIA DE VIGO :
u ALMACENES
v TERMINAL CRUCEROS
TINGLADO DEL PUERTO
w EDIFICIO SOCIAL:
ENFERMERÍA, AULAS FORMACIÓN
SECCIONES SINDICALES
BAR
ARCHIVO
ALMACÉN Y TALLERES
SEÑALES MARÍTIMAS (FAROS)
x ALMACÉN

1 REGENASA
2 ASTILLEROS Y CONSTRUC. LAGOA, S.A. (PUNTA LAGOA)

A TERMINAL RO-RO *RO-RO TERMINAL*

B CONSORCIO ZONA FRANCA *FREE ZONE AREA*

C MUELLE REPARACIONES NAVALES *SHIP REPAIR DOCK*

D ASTILLEROS Y VARADEROS, BEIRAMAR *SHIPYARDS, BEIRAMAR*

E ZONA BEIRAMAR *ZONE BEIRAMAR*

F PUERTO PESQUERO *FISHING PORT*

G CRUCEROS / PUERTO DEPORTIVO / PEATONAL / OCIO *CRUISES / MARINA / PEDESTRIAN ZONE / LEISURE*

H MUELLES COMERCIALES *COMMERCIAL QUAYS*

I TERMINAL CONTENEDORES *CONTAINER TERMINAL*

J ZONA A LAGOA *ZONE - A LAGOA*

LÍMITE DE LA ZONA DE SERVICIO *PORT SERVICE LIMIT*
PRINCIPALES CONEXIONES DE ACCESO *MAIN URBAN & INTERCITY LINKS*
AUTOPISTAS / AUTOVÍAS *HIGHWAYS*

CONSTRUCCIONES AUTORIDAD PORTUARIA PORT AUTHORITY BUILDINGS
EDIFICIOS OFICIALES OFFICIAL BUILDINGS
EDIFICIOS DE CONCESIONES BUILDINGS UNDER CONCESSION

SUPERFICIE TERRESTRE EN CONCESIÓN LAND AREAS UNDER CONCESSION
SUPERFICIE MARÍTIMA EN AUTORIZACIÓN MARITIME AREAS UNDER AUTHORIZATION

CALADOS *DEPTH*
30+ 20-30 10-20 5-10 0-5

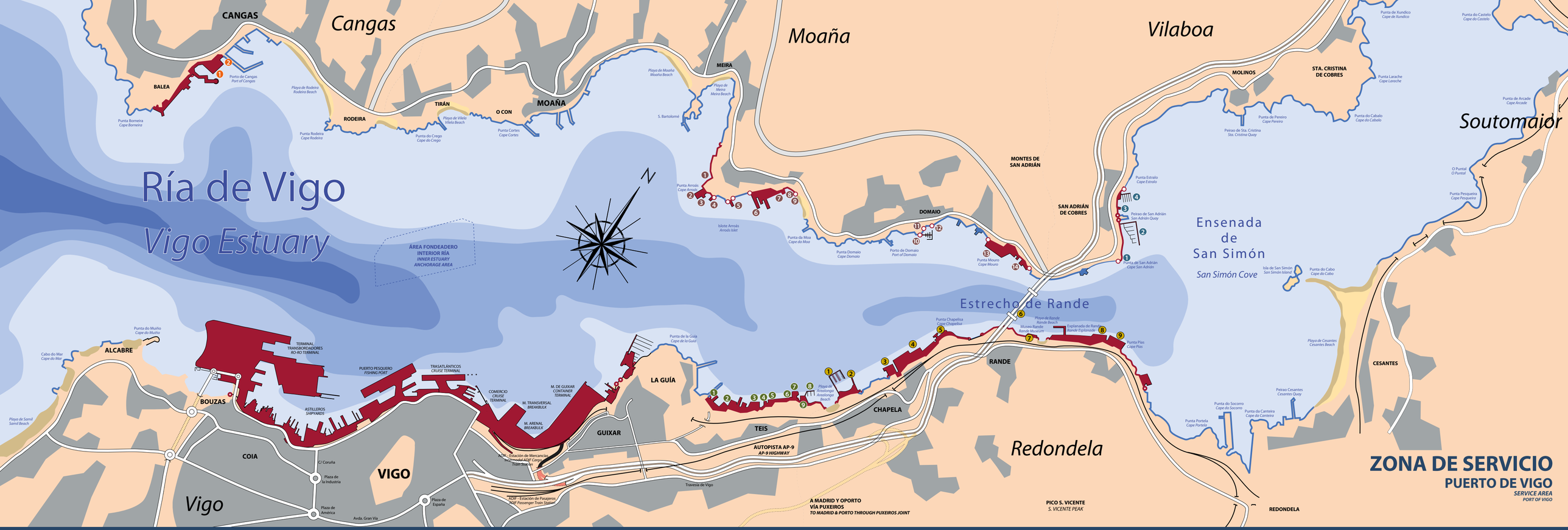

CONCELLO DE CANGAS DO MORRAZO

1 CONSERVAS Y FRIGORÍFICOS DEL MORRAZO, S.A.
2 HERMANOS GANDÓN, S.A.

CONCELLO DE VILABOA

1 MARCELINO ACUÑA, S.A.
2 CLUB DEPORTIVO NÁUTICO SAN ADRIÁN DE COBRES
3 MARCELINO ACUÑA, S.A.
4 ASOCIACIÓN NÁUTICA "PEDRA DE SAN ADRIÁN"

CONCELLO DE REDONDELA

1 CÍRCULO CULTURAL RECREATIVO CHAPELA
2 ASOCIACIÓN NÁUTICA DEPORTIVA "OS PENEDOS"
3 FRIALIA LOGÍSTICA, S.A.
4 PESCANOVA ESPAÑA, S.L.
5 AUXILIAR CONSERVERA, S.A. (AUCOSA)
6 AUTOPISTAS DEL ATLÁNTICO CONCESIONARIA ESPAÑOLA, SA (AUDASA)
7 MEIRANDE - CENTRO DE INTERPRETACIÓN DE LA BATALLA DE RANDE Y DEL PATRIMONIO INDUSTRIAL
8 PUERTO VIEIRA, S.L.
9 AUTORIDAD PORTUARIA DE VIGO. Antiguo DFG, antiguo cargadero mineral

CONCELLO DE MOAÑA

1 INDUSTRIAS NAVALES A XUNQUEIRA, S.L.
2 ASTILLEROS ATOLLVIC MORRAZO, S.A.U.
3 2 RÍAS, S.L.
4 AISLAMIENTOS TÉRMICOS DE GALICIA (AISTER)
5 ASOCIACIÓN USUARIOS MUELLE DA LAXE
6 RODMAN POLYSHIPS, S.A.U.
7 MONTAJES CANCELAS, S.L.
8 MARCOS LAGO, S.L.
9 TURHOSTEL CÍES, S.L.
10 ASOCIACIÓN NÁUTICA DEPORTIVA "A TELLA"
11 LUIS ROSALES, S.A.
12 HERMANOS GANDÓN, S.A.
13 FANDICOSTA, S.A.
14 ASTILLEROS Y VARADEROS DOMAIO, S.L.

CONCELLO DE VIGO

1 ASTILLEROS Y VARADEROS MONTENEGRO, S.A.
2 METALSHIPS & DOCKS, S.A.U.
3 FRIGORÍFICOS DE GALICIA, S.A. (FRIGALSA)
4,5 FRIOTEIS, S.L.
6 SERVICIOS NÁUTICOS NOROESTE, S.L.
7 DEPURADORA DE TEIS
8 ASOCIACIÓN NÁUTICA DEPORTIVA "ALBATROS"
9 SERVICIOS NÁUTICOS NOROESTE, S.L.

DATOS RELEVANTES DE LA RÍA DE VIGO

Longitud: 35 kilómetros
Anchura máxima: 15 kilómetros (entre Cabo Silleiro y Cabo Home)
Anchura mínima: 600 metros (Estrecho de Rande)
Superficie: 17.600 hectáreas

Concellos con Zona de Servicio: Cangas do Morrazo, Moaña, Redondela, Vilaboa, Vigo

Puerto de Vigo
Autoridad Portuaria de Vigo

CALADOS/DEPTH

- 30+
- 20-30
- 10-20
- 5-10
- 0-5

0 500 1.000 1.500 ESCALA 1:25.000
A ESCALE OF 1:25.000